

Ersatzteilliste

Parts list

Aufsattel-Drehpflüge

Semi-mounted Reversible Ploughs

Vari-Diamant 9 X

Art.Nr. 175 1668

04.14

LEMKEN GmbH & Co. KG

Weseler Straße 5, D-46519 Alpen / Postfach 11 60, D-46515 Alpen

Telefon (0 28 02) 81-0, Telefax (0 28 02) 81-220

eMail: lemken@lemken.com, Internet: <http://www.lemken.com>

INHALTSVERZEICHNIS / CONTENTS

Vari-Diamant 9 X

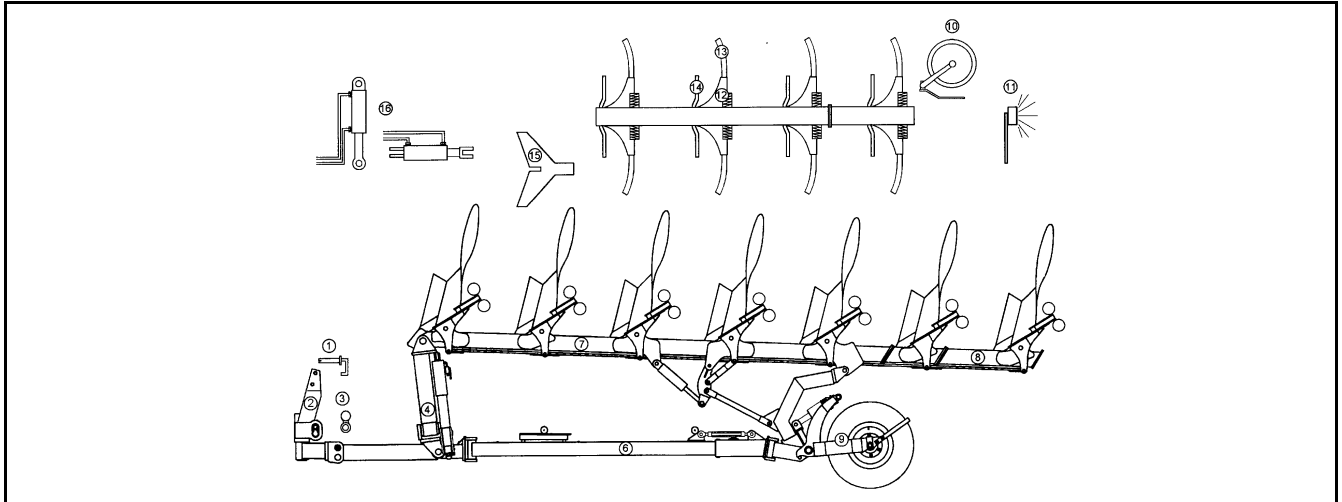

Pos.	Art.Nr.	Artikeltext / Description	Abmessung
1	313 7911	Oberlenkerbolzen kpl.	Top link pin with chain
1	313 7921	Oberlenkerbolzen kpl.	Top link pin with chain
2	636 0181	Turm	Headstock
2	640 1132	Turmverlängerung m.Obl-Bolzen	Extension for headstock
3	661 1354	Unterenkeranschluss	Lower link connection
3	661 1372	Unterenkeranschluss	Lower link connection
3	661 1380	Unterenkeranschluss	Lower link connection
4	636 0183	Drehwerk	Turnover mechanism
4	636 0184	Drehwerk	Turnover mechanism
6	302 8746	Spannschloss	Turnbuckle
6	321 9128	Werkzeugsatz	Tool set
6	605 6569	Stabilisator	Stabilizer
6	605 6570	Stabilisator	Stabilizer
6	605 6571	Stabilisator	Stabilizer
6	605 6572	Stabilisator	Stabilizer
6	605 6573	Stabilisator	Stabilizer
6	605 6574	Stabilisator	Stabilizer
7	321 9219	Schnittbreitenanzeige	Pointer
7	526 4201	Federpaket (Feder nach hinten)	Spring assembly-spring to rear
7	526 4202	Federpaket (Feder nach vorne)	Spring assemb.-spring to front
7	602 2411	Grindelführung	Beam guiding
7	602 2412	Grindelführung	Beam guiding
7	605 1501	Steuerstange	Rod
7	605 1502	Steuerstange	Rod
7	605 1503	Steuerstange	Rod
7	605 1504	Steuerstange	Rod
7	605 1505	Steuerstange	Rod
7	605 1506	Steuerstange	Rod
7	605 1507	Steuerstange	Rod
7	605 1508	Steuerstange	Rod
7	605 1509	Steuerstange	Rod
7	605 7401	Grundrahmen	Basic frame

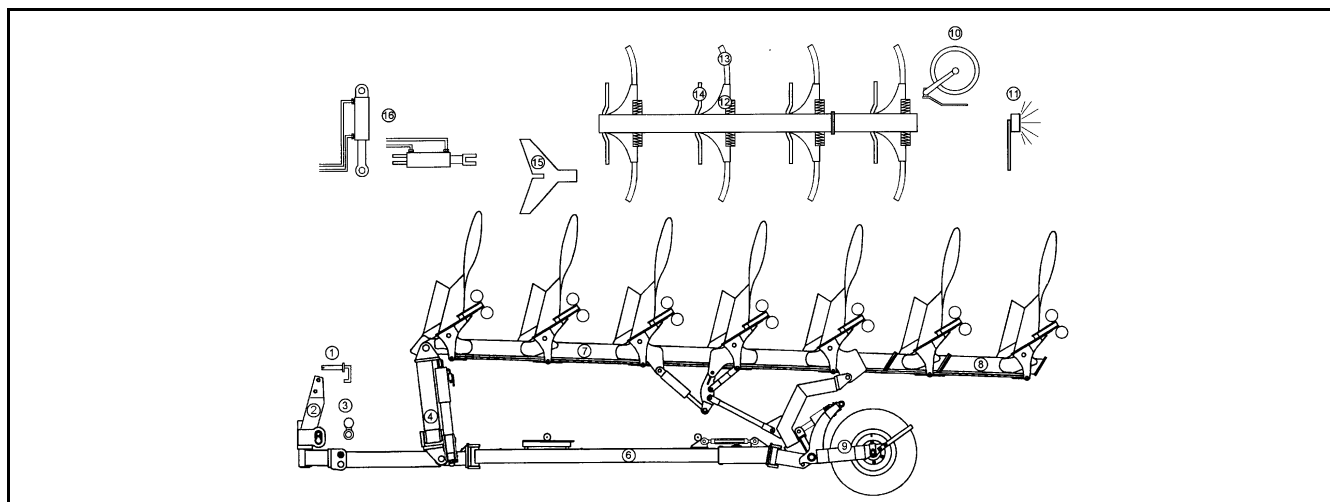

Pos.	Art.Nr.	Artikeltext / Description	Abmessung	
7	605 7402	Grundrahmen	Basic frame	VariDiamant 9/160-6-100
8	602 8229	Anbauteil	Frame extension	V 9/160-55
8	602 8232	Anbauteil	Frame extension	VE9/160-100
9	550 7084	Lagerung	Bearing	D35x622 6/205
9	550 8867	Rad 6/161/205 D18	Wheel 6/161/205 D18	38x20,00x16,1 STG 8PR Li
9	550 8869	Rad 6/161/205 D18	Wheel 6/161/205 D18	NOKIA 500/60-15.5 ELS ET-0
9	650 5725	Stützrad	Depth wheel	VariDiamant 38x20 oder 400/55
9	650 5726	Stützrad	Depth wheel	VariDiamant 500/60-15.5 ELS
9	650 7417	Schwenkrad	Swinging depth wheel	D50x160 6/205 11,5/80-15,3
10	657 7818	Scheibensech gefedert	Trip disc-coulter	X140-X160 RE 500 G
10	657 7819	Scheibensech gefedert	Trip disc-coulter	X140-X160 LI 500 G
10	657 7820	Scheibensech gefedert	Trip disc-coulter	X140-X160 RE 500 Z
10	657 7821	Scheibensech gefedert	Trip disc-coulter	X140-X160 LI 500 Z
10	657 9332	Secharm kpl.	Disc arm	D500-G Z50
10	663 7840	Vorwerkzeughalm zum Sech	Disc stalk	D40/80 Z50
11	670 1207	Leuchtenhalter	Carrier for light	LH2A-AD
11	670 2012	Warntafel mit Beleuchtung	Warning boards with lighting	HR+HL 7m
12	626 8169	Überlastsicherung mit Rolle	Trip device with roller	80x35-V
13	699 0901	Körperhalschrauben	Bolts for leg	Dural
13	699 0956	Koerperhalm	Leg	80x35/V
14	663 8474	Vorwerkzeughalm	Skim stalk	DE-D45 H750-800
14	663 8730	Düngereinlegerhalm	Skim stalk	S1 50x30x371/G 80x35
15	622 2604	Packerarm	Attachment arm	VariDiamant X160-A-HY
16	675 1211	Hydraulikanlage Mitnehmerarm	HY-assembly attachment arm	PA-VariDiama
16	675 2107	Vorderfurcheneinstellung	HY-front furrow adjustment	HY V-AD-160,S180 5-100
16	675 2108	Vorderfurcheneinstellung	HY-front furrow adjustment	HY V-AD-9/160,S-180 6-100
16	675 2365	Hydraulikanlage Drehwerk	HY-assembly turnover device	ET78/97-500 V-AD 9/160
16	675 2366	Breitenverstellung	Width adjuster	DZ80-200 V-AD/5-100

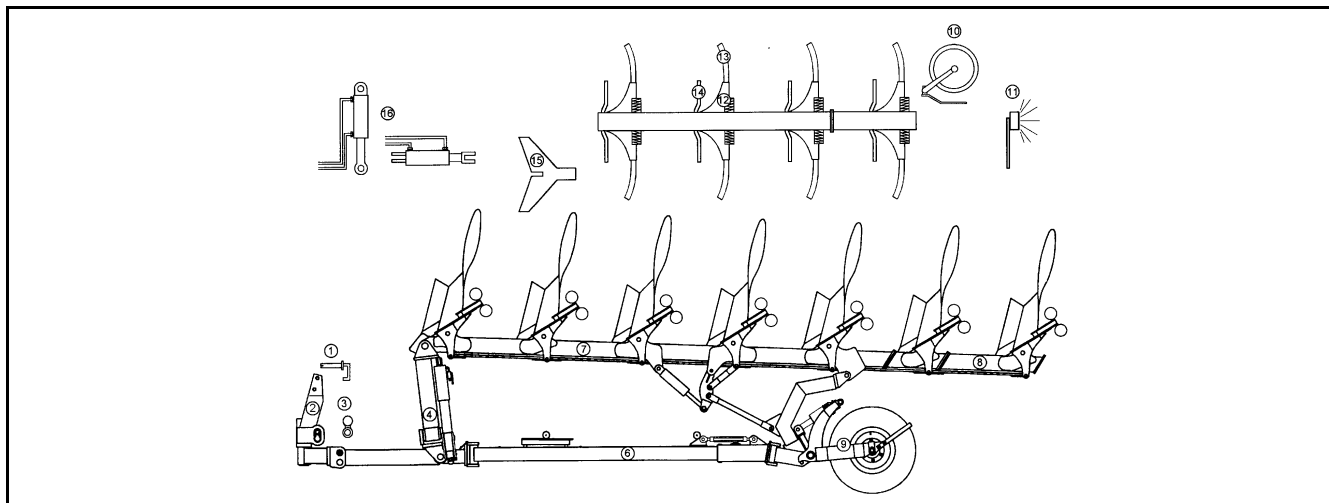

Pos.	Art.Nr.	Artikeltext / Description	Abmessung	
16	675 2367	Hydraulikanlage Stützrad	HY-assembly depth wheel	EZ80-180 V-AD/5-100
16	675 2368	Breitenverstellung	Width adjuster	DZ80-200 V-AD/4-100K
16	675 2369	Hydraulikanlage Stützrad	HY-assembly depth wheel	EZ80-180 V-AD/4-100
16	675 2370	Breitenverstellung	Width adjuster	DZ80-200 V-AD/6-100
16	675 2371	Hydraulikanlage Stützrad	HY-assembly depth wheel	EZ80-180 V-AD/6-100
16	675 2372	Breitenverstellung	Width adjuster	DZ80-200 V-AD-R/5-100
16	675 2373	Hydraulikanlage Stützrad	HY-assembly depth wheel	EZ80-180 V-AD-R/5-100
16	675 2374	Breitenverstellung	Width adjuster	DZ80-200 V-AD-R/6-100
16	675 2375	Hydraulikanlage Stützrad	HY-assembly depth wheel	EZ80-180 V-AD-R/6-100
16	675 2376	Breitenverstellung	Width adjuster	DZ80-200 V-AD-7-100

Oberlenkerbolzen kpl./Top link pin with chain	1
---	---

Vari-Diamant 9 X	313 7911
------------------	----------

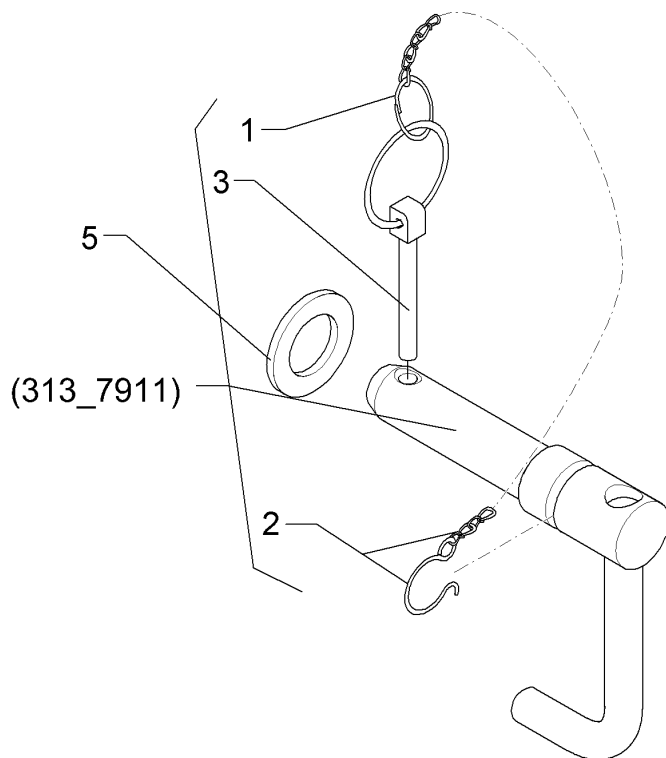

04.14

Pos.	Art.Nr.	Stck.	Artikeltext / Description		Abmessung
1	305 8545	1	Sicherungsring	Securing ring	3x30-35x1,25 Zn
2	305 8560	1	Federsicherung mit Kette	Securing clip with chain	D3,6/D21-460mm-Zn
3	311 9315	1	Klappstift mit Bohrung	Securing pin	8x42 DIN11023
4	313 7910	1	Oberlenkerbolzen	Top link pin	KAT2G D25,4/31,7x158 Zn
5	305 6283	1	Scheibe	Washer	B28 DIN125

Oberlenkerbolzen kpl./Top link pin with chain	1
---	---

Vari-Diamant 9 X	313 7921
------------------	----------

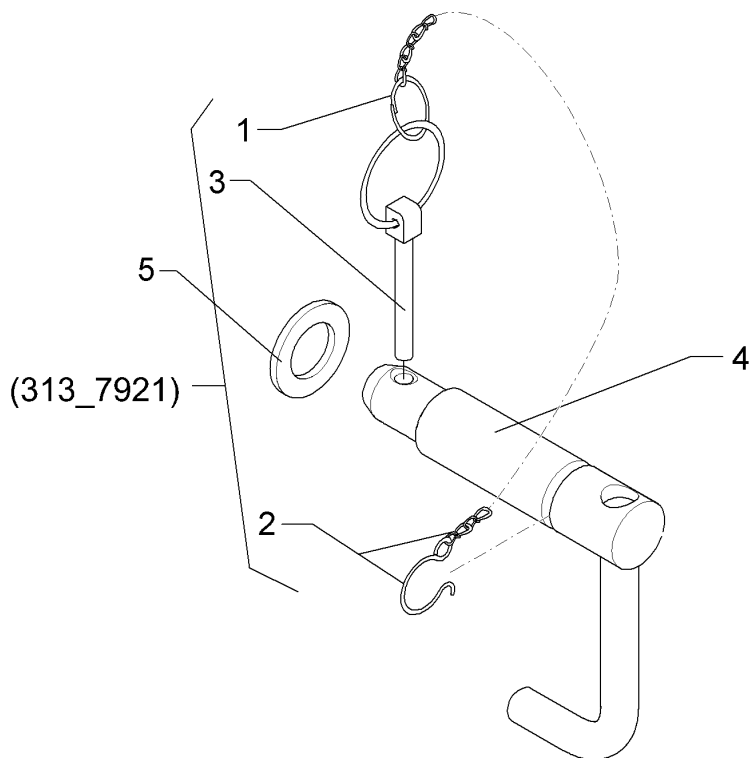

04.14

Pos.	Art.Nr.	Stck.	Artikeltext / Description		Abmessung
1	305 8545	1	Sicherungsring	Securing ring	3x30-35x1,25 Zn
2	305 8560	1	Federsicherung mit Kette	Securing clip with chain	D3,6/D21-460mm-Zn
3	311 9315	1	Klappstift mit Bohrung	Securing pin	8x42 DIN11023
4	313 7920	1	Oberlenkerbolzen	Top link pin	KAT3G D31,7/25,4x160 Zn
5	305 6283	1	Scheibe	Washer	B28 DIN125

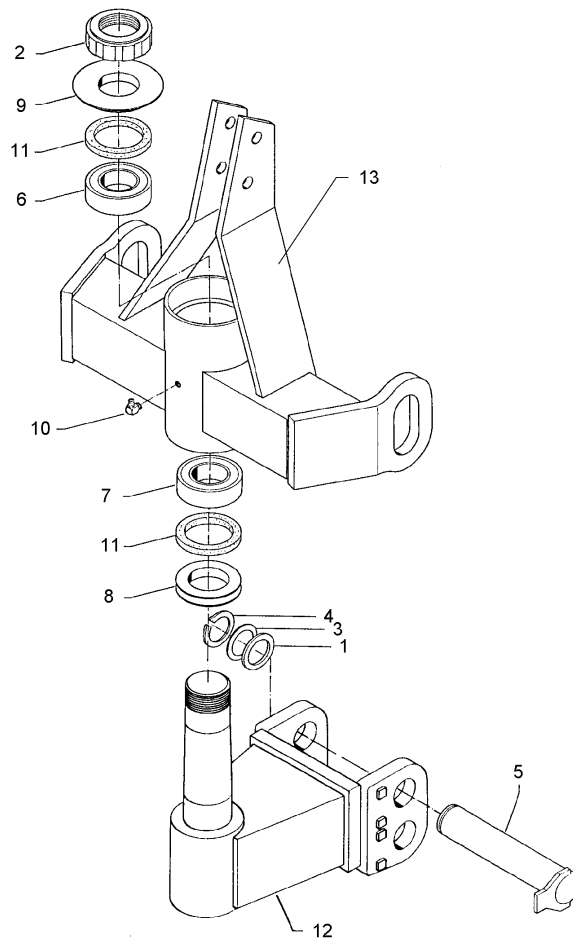

04.14

Pos.	Art.Nr.	Stck.	Artikeltext / Description		Abmessung
1	305 2170	1	Passscheibe	Shim	60x75x1,0 DIN988
2	303 0342	1	Nutmutter selbstsichernd	Grooved nut	M80x2 S
3	305 2261	1	Stützscheibe	Supporting washer	S 60x75x3 DIN988 Zn
4	305 8882	1	Sicherungsring	Securing ring	60x3 DIN471
5	313 8135	1	Bolzen mit Verdrehsicherung	Pin with stop	D60x305/330 Zn
6	319 9094	1	Kegelrollenlager	Bearing	30216.
7	319 9104	1	Kegelrollenlager	Bearing	32018X
8	323 0040	1	Dichtscheibe mit Nut	Seal washer	D139,5/90x12 Zn
9	323 0056	1	Dichtscheibe	Seal washer	D158/138/80x15
10	323 6349	1	Schmiernippel	Grease nipple	CM10x1 DIN71412-90 GRD
11	323 7944	2	Filzring	Felt ring	D140/120x6
12	436 0180	1	Kreuzgelenk	Cross union	D90/60x370/240
13	436 0181	1	Turm	Headstock	D90 VariDiam160

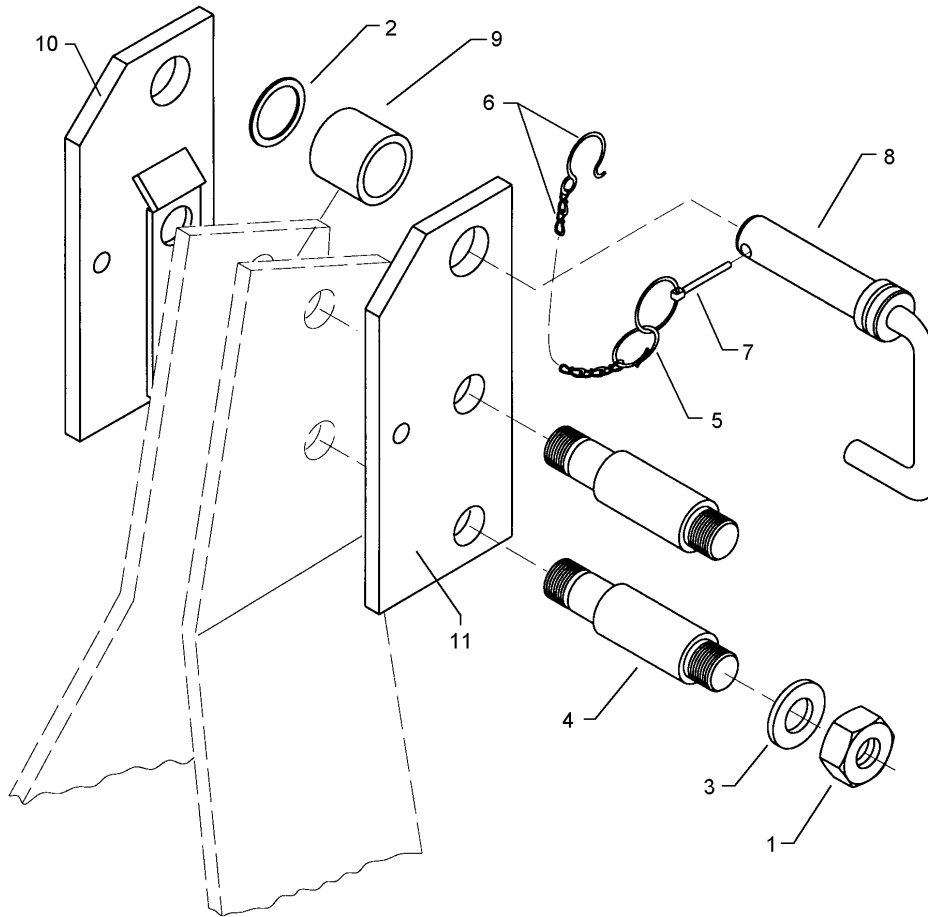

04.14

Pos.	Art.Nr.	Stck.	Artikeltext / Description	Abmessung	
1	303 1019	4	Sechskantmutter	Hexagon nut	M24 DIN934-8 Zn
2	305 2072	1	Passscheibe	Shim	35x45x1,0 DIN988 Zn
3	305 6254	4	Scheibe	Washer	25 ISO7089 Zn
4	313 7925	2	Bolzen	Pin	KAT2+3 D31,7x180 2xM24
5	305 8545	1	Sicherungsring	Securing ring	3x30-35x1,25 Zn
6	305 8560	1	Federsicherung mit Kette	Securing clip with chain	D3,6/D21-460mm-Zn
7	311 9302	1	Klappstift	Securing pin	12x60
8	313 7927	1	Oberlenkerbolzen mit Kette	Top link pin with chain	K700 D40/44,5x228
9	317 6881	1	Röhrchen	Tube	D51x8,8x54 Zn
10	440 1132	1	Turmverlängerung	Extension for headstock	RE V-AD160 K700
11	440 1133	1	Turmverlängerung	Extension for headstock	LI V-AD160 K700

Unterenkeranschluss/Lower link connection	3
--	----------

Vari-Diamant 9 X	661 1354
-------------------------	-----------------

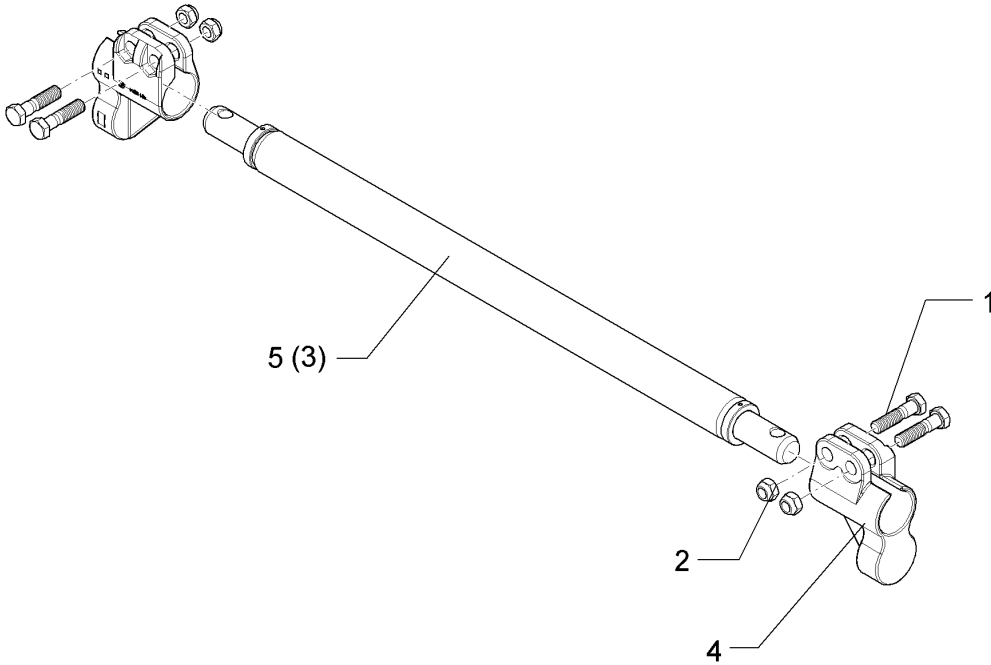

04.14

Pos.	Art.Nr.	Stck.	Artikeltext / Description		Abmessung
1	301 3868	4	Sechskantschraube	Hexagon bolt	M16x65-8.8 Zn DIN931-A
2	303 0935	4	Sicherungsmutter	Selflocking nut	NM16-8 Zn DIN985
3	461 7923	1	Schienenwelle	Drawbar	D55 L2 Z3
4	461 9874	2	Sperrstück	Adjusting piece	D55/68
5	46110014	1	Schienenwelle	Drawbar	D55 L2 Z3 980lg

Unterlenkeranschluss/Lower link connection	3
---	----------

Vari-Diamant 9 X	661 1372
-------------------------	-----------------

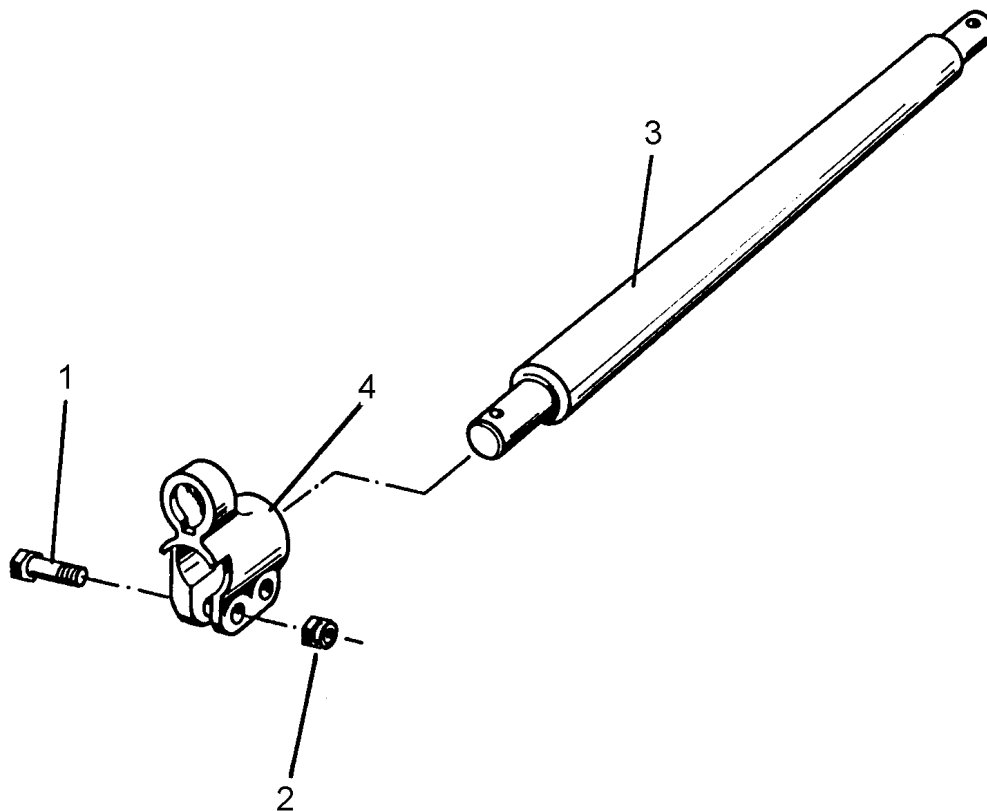

04.14

Pos.	Art.Nr.	Stck.	Artikeltext / Description		Abmessung
1	301 3868	4	Sechskantschraube	Hexagon bolt	M16x65-8.8 Zn DIN931-A
2	303 0935	4	Sicherungsmutter	Selflocking nut	NM16-8 Zn DIN985
3	461 7925	1	Schienenwelle	Drawbar	D68 L3 Z3 (Kat.3)
4	461 9875	2	Sperrstück	Adjusting piece	D68/68

Unterenkeranschluss/Lower link connection	3
--	----------

Vari-Diamant 9 X	661 1380
-------------------------	-----------------

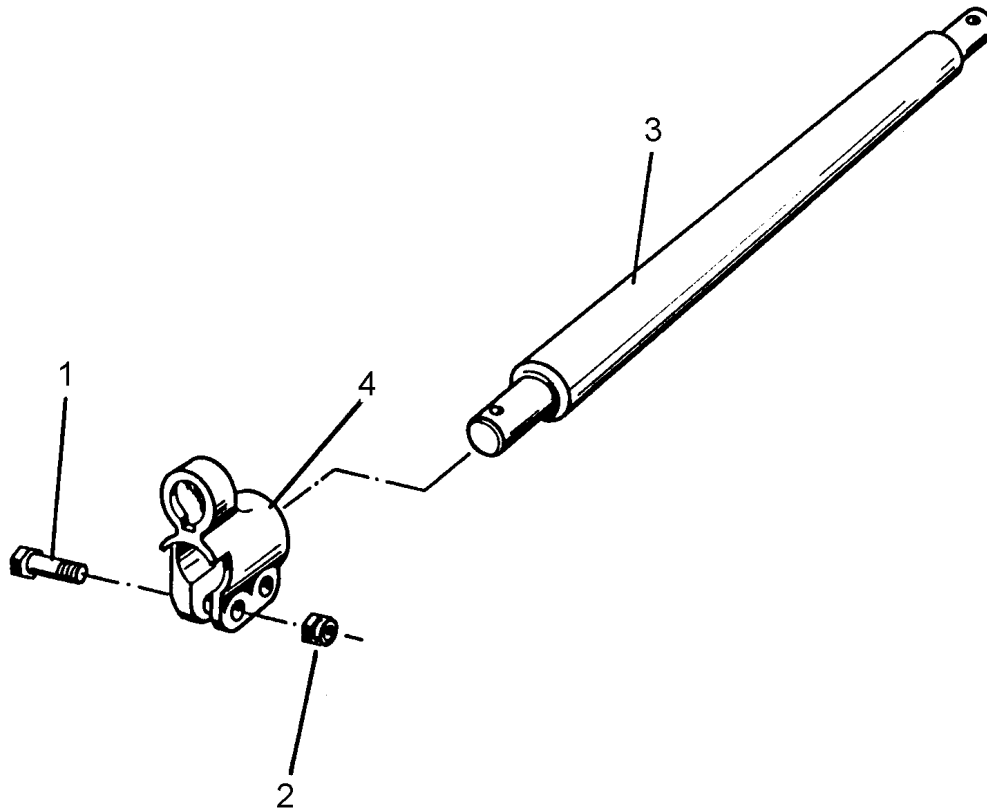

04.14

Pos.	Art.Nr.	Stck.	Artikeltext / Description		Abmessung
1	301 3868	4	Sechskantschraube	Hexagon bolt	M16x65-8.8 Zn DIN931-A
2	303 0935	4	Sicherungsmutter	Selflocking nut	NM16-8 Zn DIN985
3	461 7928	1	Schienenwelle	Drawbar	D68 L1100 Z58 K700
4	461 9875	2	Sperrstück	Adjusting piece	D68/68

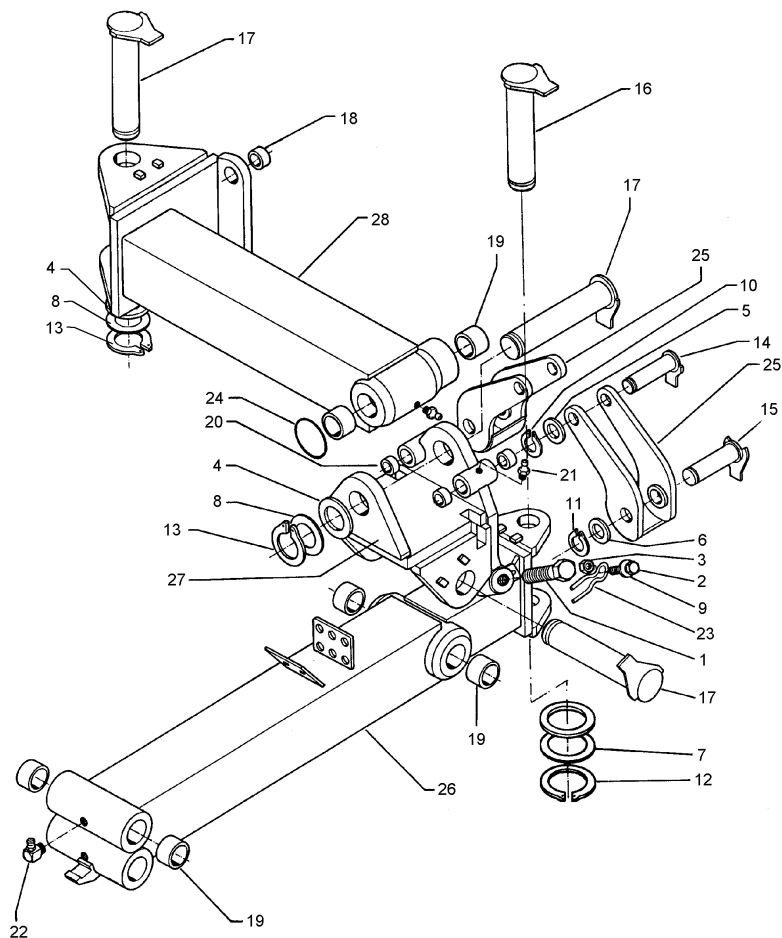

04.14

Pos.	Art.Nr.	Stck.	Artikeltext / Description		Abmessung
1	301 5248	2	Sechskantschraube abgeflacht	Hexagon bolt	M30x90-8.8 Zn
2	301 7280	2	Sechskantschraube	Hexagon bolt	M8x25-8.8 Zn DIN933
3	303 0932	2	Sicherungsmutter	Selflocking nut	NM8-8 Zn DIN985
4	305 2170	3	Passscheibe	Shim	60x75x1,0 DIN988
5	305 2230	2	Stützscheibe	Supporting washer	S 25x35x2,0 DIN988 Zn
6	305 2247	2	Stützscheibe	Supporting washer	S 35x45x2,5 DIN988 Zn
7	305 2255	1	Stützscheibe	Supporting washer	S 50x62x3 DIN988 Zn
8	305 2261	3	Stützscheibe	Supporting washer	S 60x75x3 DIN988 Zn
9	305 8694	2	Scheibe	Washer	A8,4 DIN125-St Zn
10	305 8861	2	Sicherungsring	Securing ring	25x2 DIN471 Zn
11	305 8873	2	Sicherungsring	Securing ring	35x2,5 DIN471
12	305 8877	1	Sicherungsring	Securing ring	50x3 DIN471
13	305 8882	3	Sicherungsring	Securing ring	60x3 DIN471
14	313 2513	2	Bolzen mit Verdrehsicherung	Pin with stop	D25x122/139 Zn
15	313 3513	2	Bolzen	Pin	D35x122/142 Zn
16	313 8130	1	Bolzen	Pin	D50x252/275 Zn
17	313 8135	3	Bolzen mit Verdrehsicherung	Pin with stop	D60x305/330 Zn
18	317 3367	2	Einspannbuchse	Expansion bush	EG35/40x25-DIN1498
19	317 3392	8	Einspannbuchse	Expansion bush	EG60+0,15+0,05/70x50
20	317 3408	4	Einspannbuchse mit Presssitz	Expansion bush	EG25/32x20

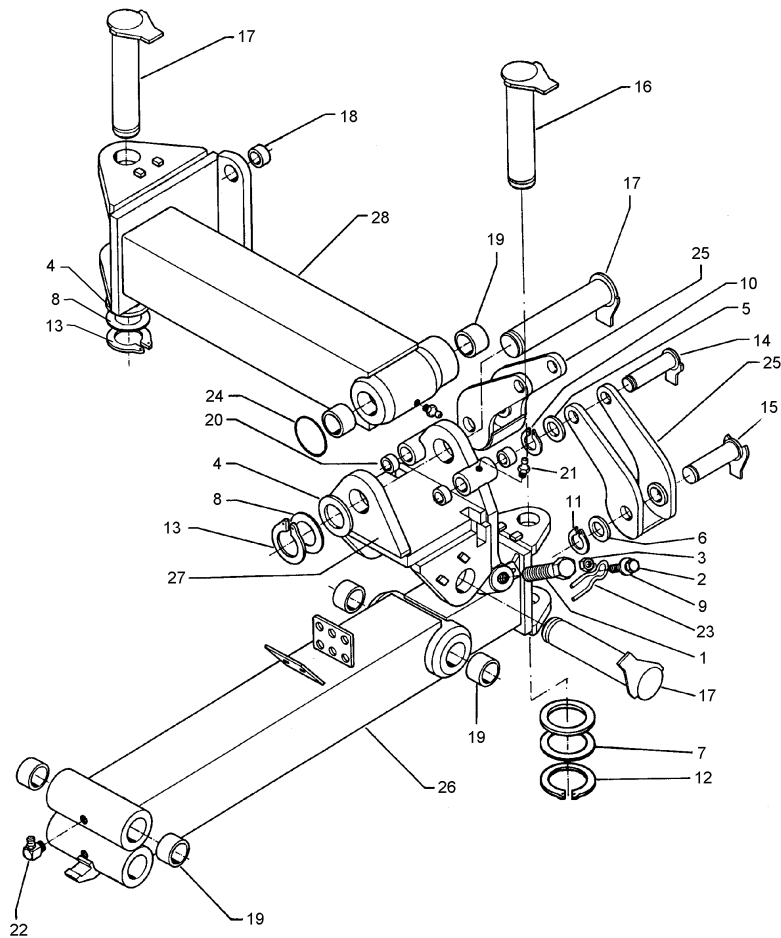

04.14

Pos.	Art.Nr.	Stck.	Artikeltext / Description		Abmessung
21	323 6348	3	Schmiernippel	Grease nipple	AM10x1 DIN71412
22	323 6349	3	Schmiernippel	Grease nipple	CM10x1 DIN71412-90 GRD
23	329 8616	2	Klammer	Clamp	D4x70 Zn
24	375 1295	2	O-Ring	O-ring	80x4-80Shore Viton83
25	436 0150	2	Schwinge	Rocker arm	D25/35x250 RE
26	436 0182	1	Stabilisator	Stabilizer	160x1035 V-AD160
27	436 0183	1	Konsole	Bracket	D60/240 Vari160
28	436 7445	1	Wendelenker	Turning link	D60/D70x937 V-AD160

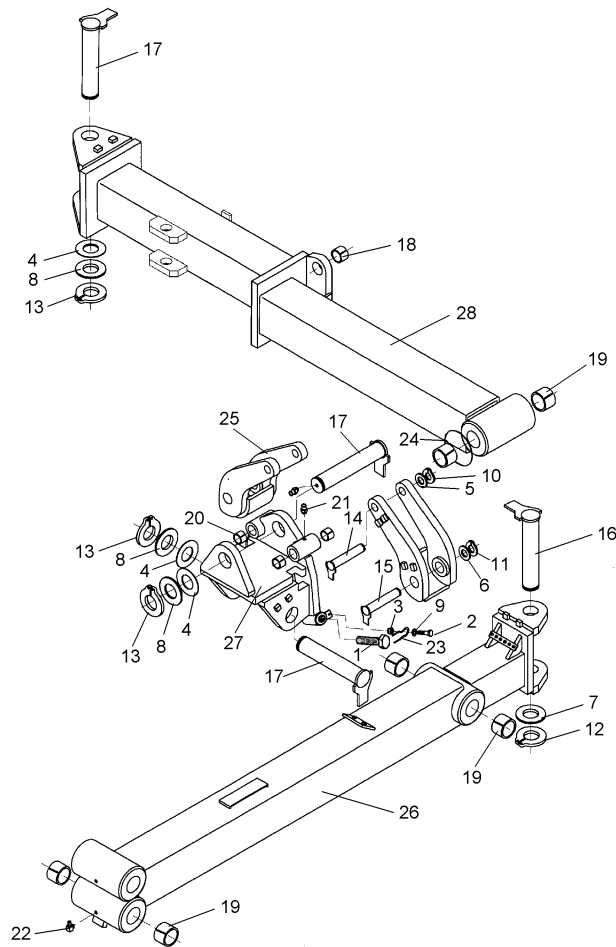

04.14

Pos.	Art.Nr.	Stck.	Artikeltext / Description		Abmessung
1	301 5248	2	Sechskantschraube abgeflacht	Hexagon bolt	M30x90-8.8 Zn
2	301 7280	2	Sechskantschraube	Hexagon bolt	M8x25-8.8 Zn DIN933
3	303 0932	2	Sicherungsmutter	Selflocking nut	NM8-8 Zn DIN985
4	305 2170	3	Passscheibe	Shim	60x75x1,0 DIN988
5	305 2230	2	Stützscheibe	Supporting washer	S 25x35x2,0 DIN988 Zn
6	305 2247	4	Stützscheibe	Supporting washer	S 35x45x2,5 DIN988 Zn
7	305 2255	1	Stützscheibe	Supporting washer	S 50x62x3 DIN988 Zn
8	305 2261	3	Stützscheibe	Supporting washer	S 60x75x3 DIN988 Zn
9	305 8694	2	Scheibe	Washer	A8,4 DIN125-St Zn
10	305 8861	2	Sicherungsring	Securing ring	25x2 DIN471 Zn
11	305 8873	2	Sicherungsring	Securing ring	35x2,5 DIN471
12	305 8877	1	Sicherungsring	Securing ring	50x3 DIN471
13	305 8882	3	Sicherungsring	Securing ring	60x3 DIN471
14	313 2513	2	Bolzen mit Verdrehsicherung	Pin with stop	D25x122/139 Zn
15	313 3513	2	Bolzen	Pin	D35x122/142 Zn
16	313 8130	1	Bolzen	Pin	D50x252/275 Zn
17	313 8135	3	Bolzen mit Verdrehsicherung	Pin with stop	D60x305/330 Zn
18	317 3368	2	Einspannbuchse	Expansion bush	EG35/40x40-DIN1498
19	317 3393	4	Einspannbuchse	Expansion bush	EG60/70x50-DIN1498
20	317 3408	4	Einspannbuchse mit Presssitz	Expansion bush	EG25/32x20

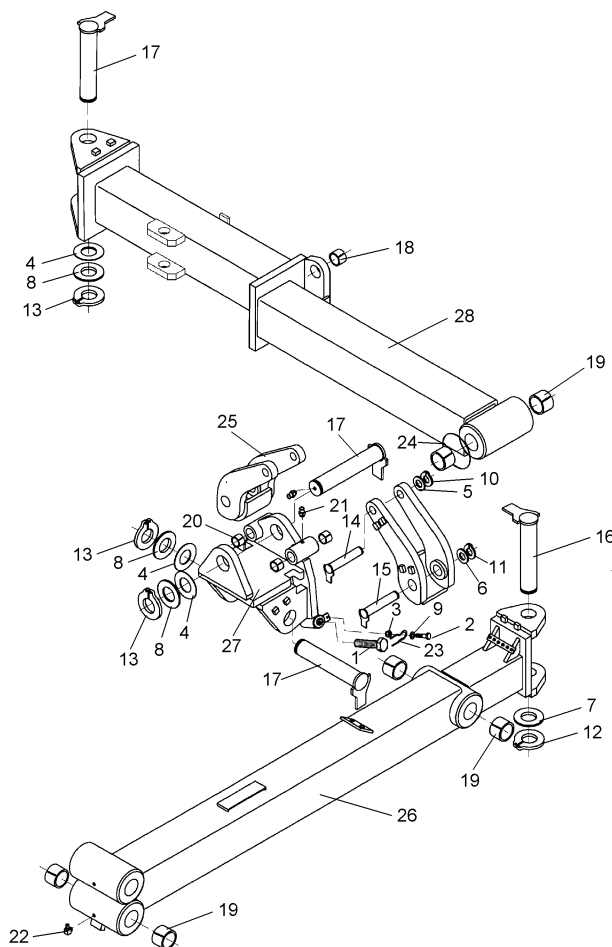

04.14

Pos.	Art.Nr.	Stck.	Artikeltext / Description		Abmessung
21	323 6348	2	Schmiernippel	Grease nipple	AM10x1 DIN71412
22	323 6349	5	Schmiernippel	Grease nipple	CM10x1 DIN71412-90 GRD
23	329 8616	2	Klammer	Clamp	D4x70 Zn
24	375 1295	2	O-Ring	O-ring	80x4-80Shore Viton83
25	436 0150	1	Schwinge	Rocker arm	D25/35x250 RE
26	436 0182	1	Stabilisator	Stabilizer	160x1035 V-AD160
27	436 0183	1	Konsole	Bracket	D60/240 Vari160
28	436 7446	1	Wendelenker	Turning link	D60/D70x1625 V-AD160

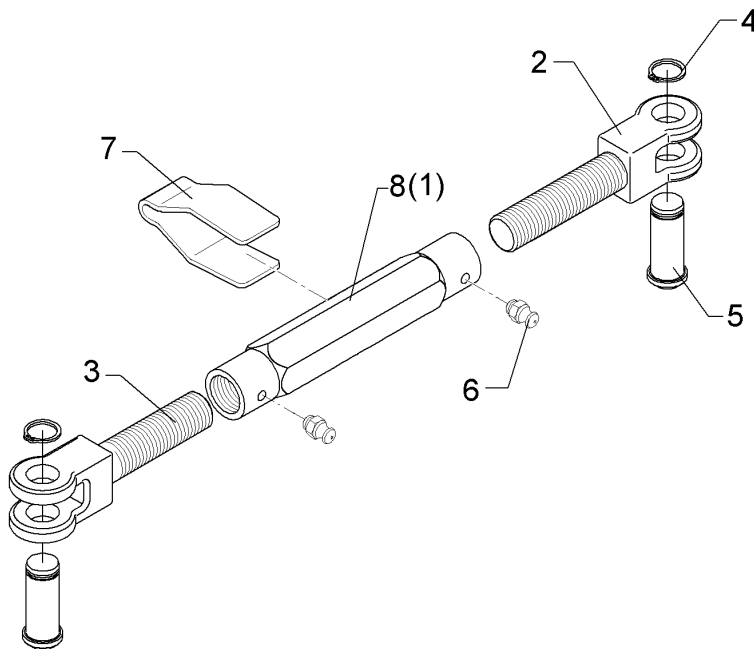

04.14

Pos.	Art.Nr.	Stck.	Artikeltext / Description		Abmessung
1	302 8915	1	Spannschlossmutter	Turnbuckle sleeve	TR30x3x390
2	302 9000	1	Gabelstück	Forkpiece	TR30x3x120x225 D30 Zn
3	302 9001	1	Gabelstück	Forkpiece	TR30x3LHx120/225 D30 Zn
4	305 8867	2	Sicherungsring	Securing ring	30x2 DIN471 Zn
5	313 7802	2	Bolzen mit Kopf	Pin with collar	D30/35x63/80 Zn
6	323 6348	2	Schmiernippel	Grease nipple	AM10x1 DIN71412
7	329 1792	1	Flachformfeder	U-spring	40x4x230 für SW46
8	302 8787	1	Spannschlossmutter	Turnbuckle sleeve	TR30x3x390-SW50

Werkzeugsatz/Tool set	6
Vari-Diamant 9 X	321 9128

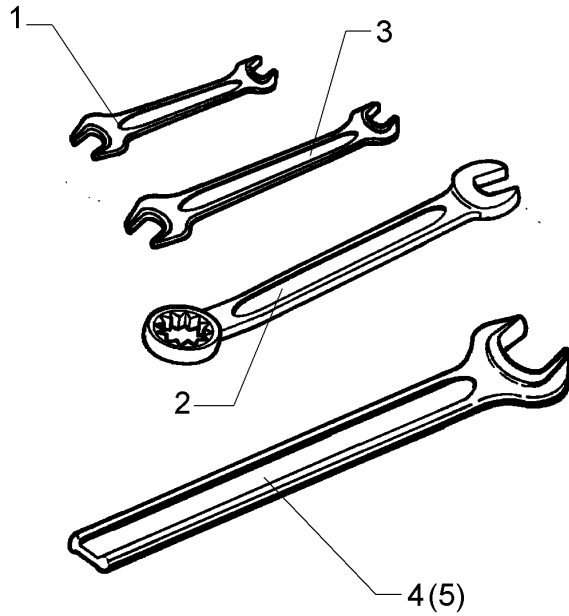

04.14

Pos.	Art.Nr.	Stck.	Artikeltext / Description	Abmessung	
1	321 9815	1	Schlüssel	Spanner	Gabel 19/22
2	321 9820	1	Schlüssel	Spanner	Gabel 24 Ring 30
3	321 9830	1	Schlüssel	Spanner	Gabel 17/19 DIN895 Zn
4	321 9850	1	Schlüssel	Spanner	Gabel 46 DIN894 Zn
5	321 9855	1	Schlüssel	Spanner	Gabel 50 DIN894 Zn

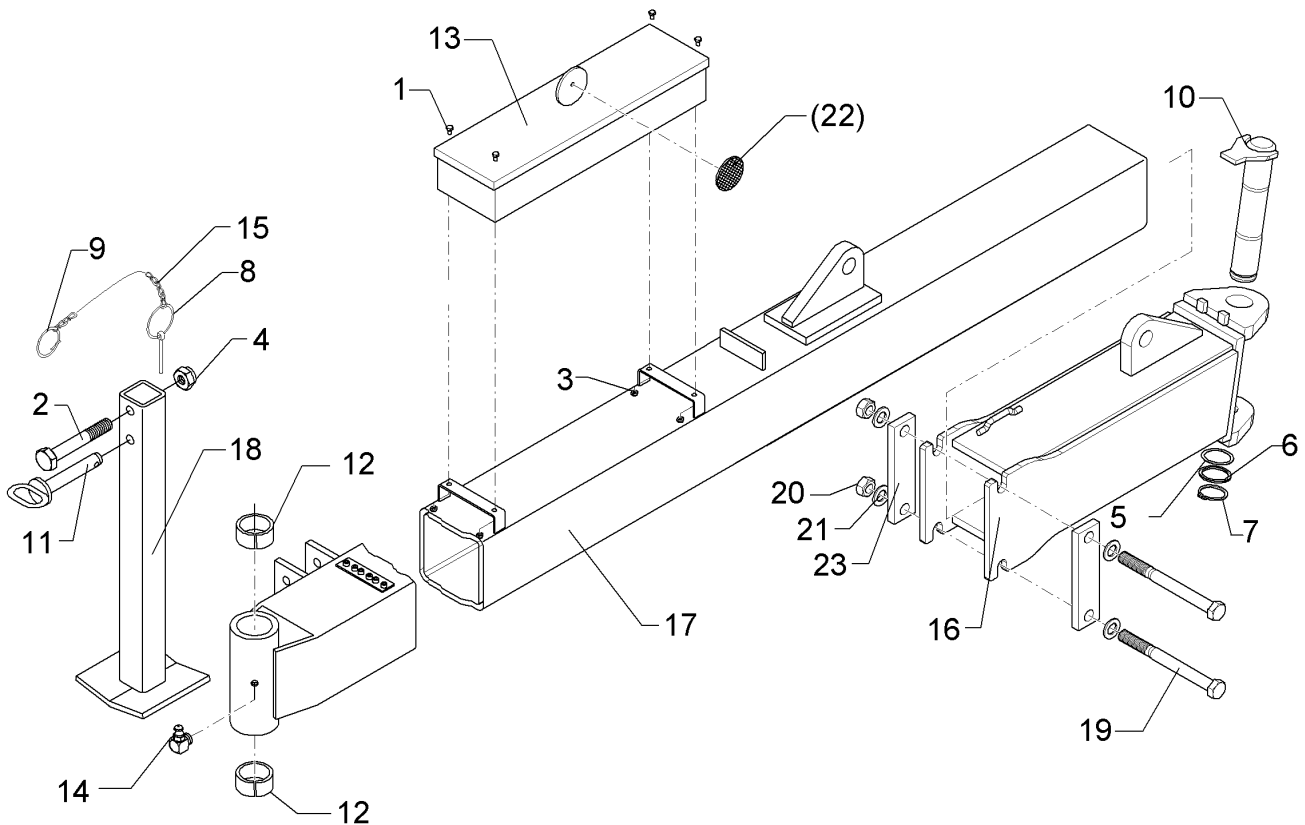

04.14

Pos.	Art.Nr.	Stck.	Artikeltext / Description		Abmessung
1	301 3000	4	Sechskantschraube	Hexagon bolt	M6x10-8.8 Zn DIN933
2	301 3997	1	Sechskantschraube	Hexagon bolt	M16x100-8.8 Zn DIN931-A
3	303 0931	4	Sicherungsmutter	Selflocking nut	NM6-8 Zn DIN985
4	303 0935	1	Sicherungsmutter	Selflocking nut	NM16-8 Zn DIN985
5	305 2125	1	Passscheibe	Shim	45x55x1,0 DIN988
6	305 2252	1	Stützscheibe	Supporting washer	S 45x55x3 DIN988 Zn
7	305 8876	1	Sicherungsring	Securing ring	45x2,5 DIN471
8	311 9565	1	Klappstift	Securing pin	4,5
9	305 8551	1	Federsicherung	Securing clip	Di41x3 A2
10	313 4524	1	Bolzen mit Verdrehsicherung	Pin with stop	D45x235/259 Zn
11	313 8144	1	Bolzen mit Griff	Pin with grip	D16x97/110 Zn
12	317 3434	2	Einspannbuchse	Expansion bush	EG50/60x40-DIN1498
13	321 8920	1	Werkzeugkasten	Toolbox	140x505 D8x110x480
14	323 6349	1	Schmiernippel	Grease nipple	CM10x1 DIN71412-90 GRD
15	331 6130	1	Knotenkette	Knotted-link chain	D2x150
16	405 5678	1	Gelenkstück	Connecting piece	142x530 V-AD-160
17	405 6569	1	Stabilisator	Stabilizer	5-100V-AD160 140x2065
18	429 2798	1	Abstellstütze	Stand	60x592 V-AD 160
19	301 4556	2	Sechskantschraube	Hexagon bolt	M20x220-8.8 Zn DIN931-A

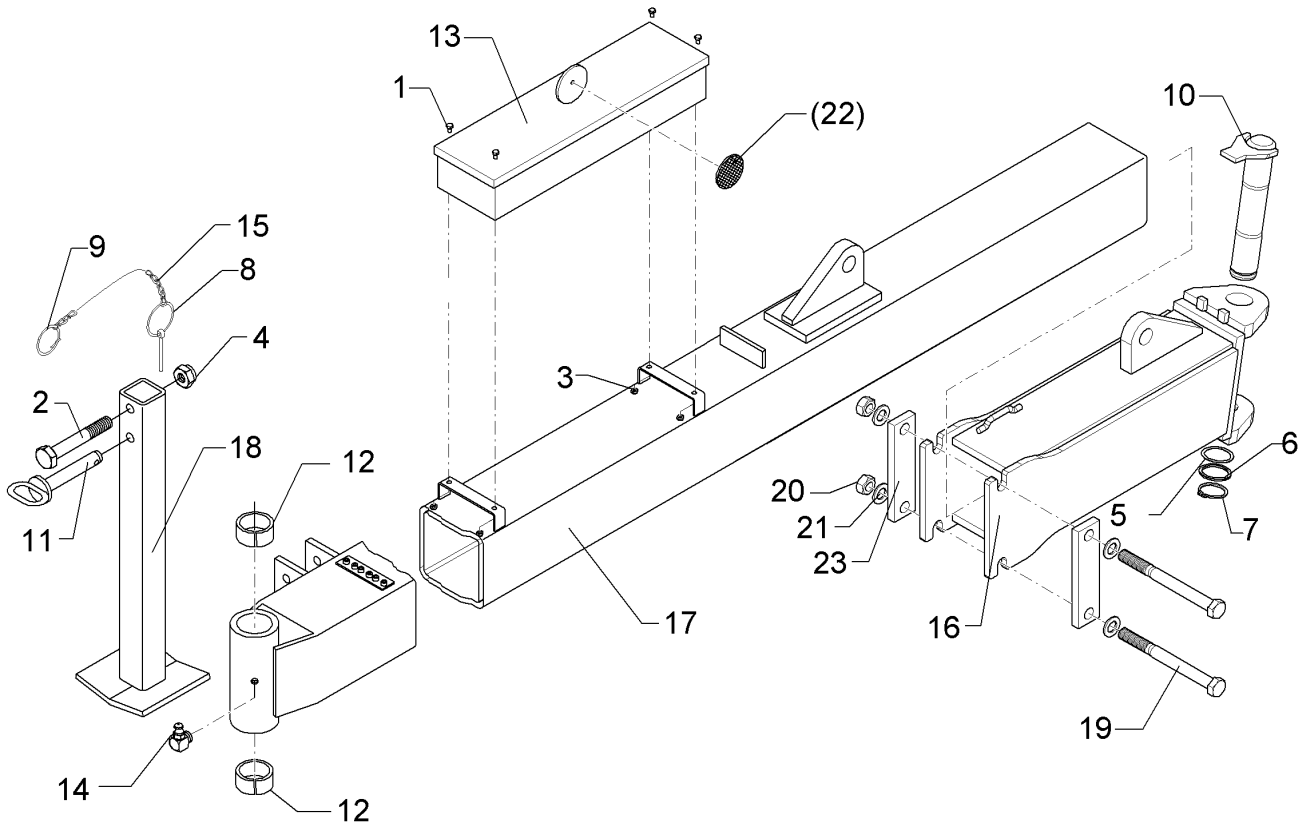

04.14

Pos.	Art.Nr.	Stck.	Artikeltext / Description		Abmessung
20	303 0978	2	Sechskantmutter	Hexagon nut	M20 DIN934-8 Zn
21	305 6012	4	Scheibe	Washer	21 ISO7089 Zn
22	321 9919	6	Rückstrahler gelb selbstkl.	Self-adh. reflector, yellow	6200GK
23	459 1155	2	Brücke	Clamp plate	50x15x200 2xD21-162

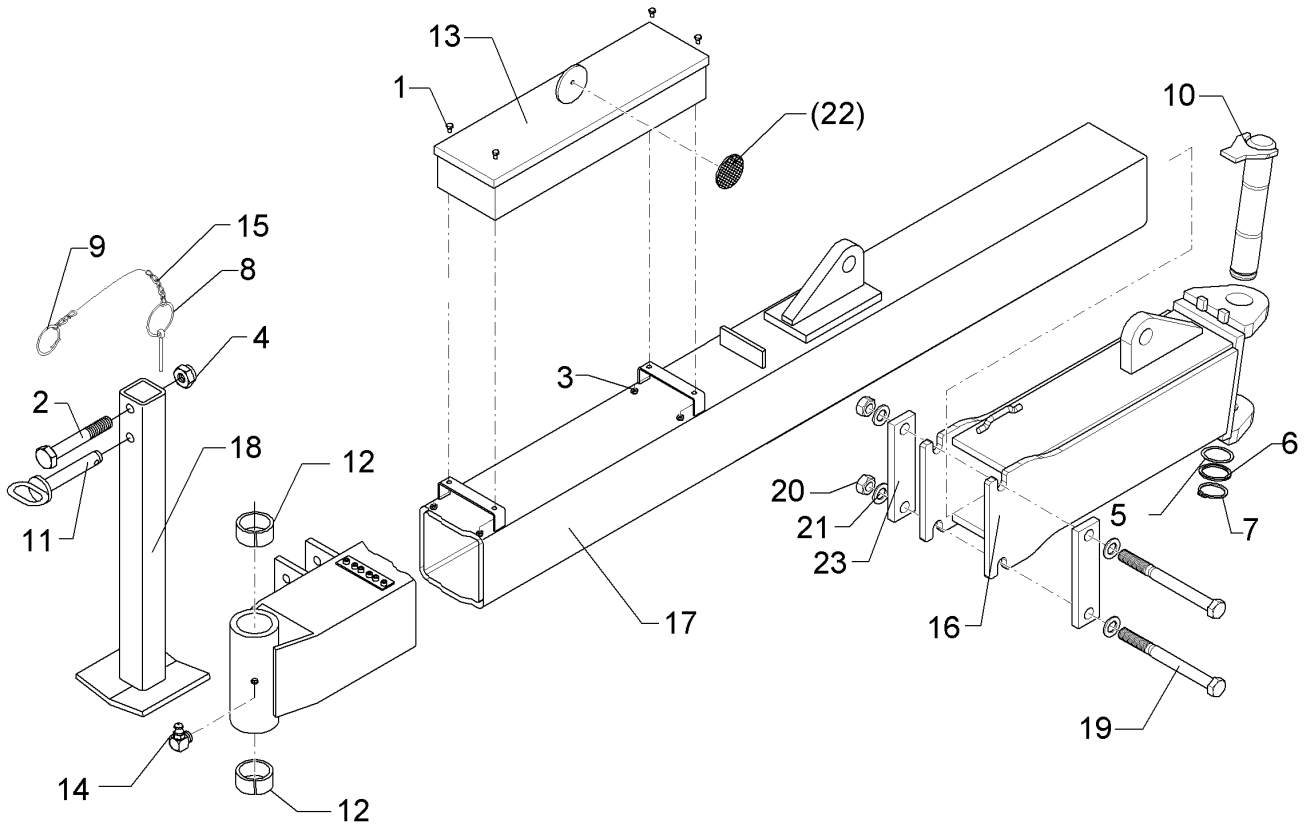

04.14

Pos.	Art.Nr.	Stck.	Artikeltext / Description		Abmessung
1	301 3000	4	Sechskantschraube	Hexagon bolt	M6x10-8.8 Zn DIN933
2	301 3997	1	Sechskantschraube	Hexagon bolt	M16x100-8.8 Zn DIN931-A
3	303 0931	4	Sicherungsmutter	Selflocking nut	NM6-8 Zn DIN985
4	303 0935	1	Sicherungsmutter	Selflocking nut	NM16-8 Zn DIN985
5	305 2125	1	Passscheibe	Shim	45x55x1,0 DIN988
6	305 2252	1	Stützscheibe	Supporting washer	S 45x55x3 DIN988 Zn
7	305 8876	1	Sicherungsring	Securing ring	45x2,5 DIN471
8	311 9565	1	Klappstift	Securing pin	4,5
9	305 8551	1	Federsicherung	Securing clip	Di41x3 A2
10	313 4524	1	Bolzen mit Verdrehsicherung	Pin with stop	D45x235/259 Zn
11	313 8144	1	Bolzen mit Griff	Pin with grip	D16x97/110 Zn
12	317 3434	2	Einspannbuchse	Expansion bush	EG50/60x40-DIN1498
13	321 8920	1	Werkzeugkasten	Toolbox	140x505 D8x110x480
14	323 6349	1	Schmiernippel	Grease nipple	CM10x1 DIN71412-90 GRD
15	331 6130	1	Knotenkette	Knotted-link chain	D2x150
16	405 5678	1	Gelenkstück	Connecting piece	142x530 V-AD-160
17	405 6570	1	Stabilisator	Stabilizer	5-100V-AD160 140x3065
18	429 2798	1	Abstellstütze	Stand	60x592 V-AD 160
19	301 4556	2	Sechskantschraube	Hexagon bolt	M20x220-8.8 Zn DIN931-A

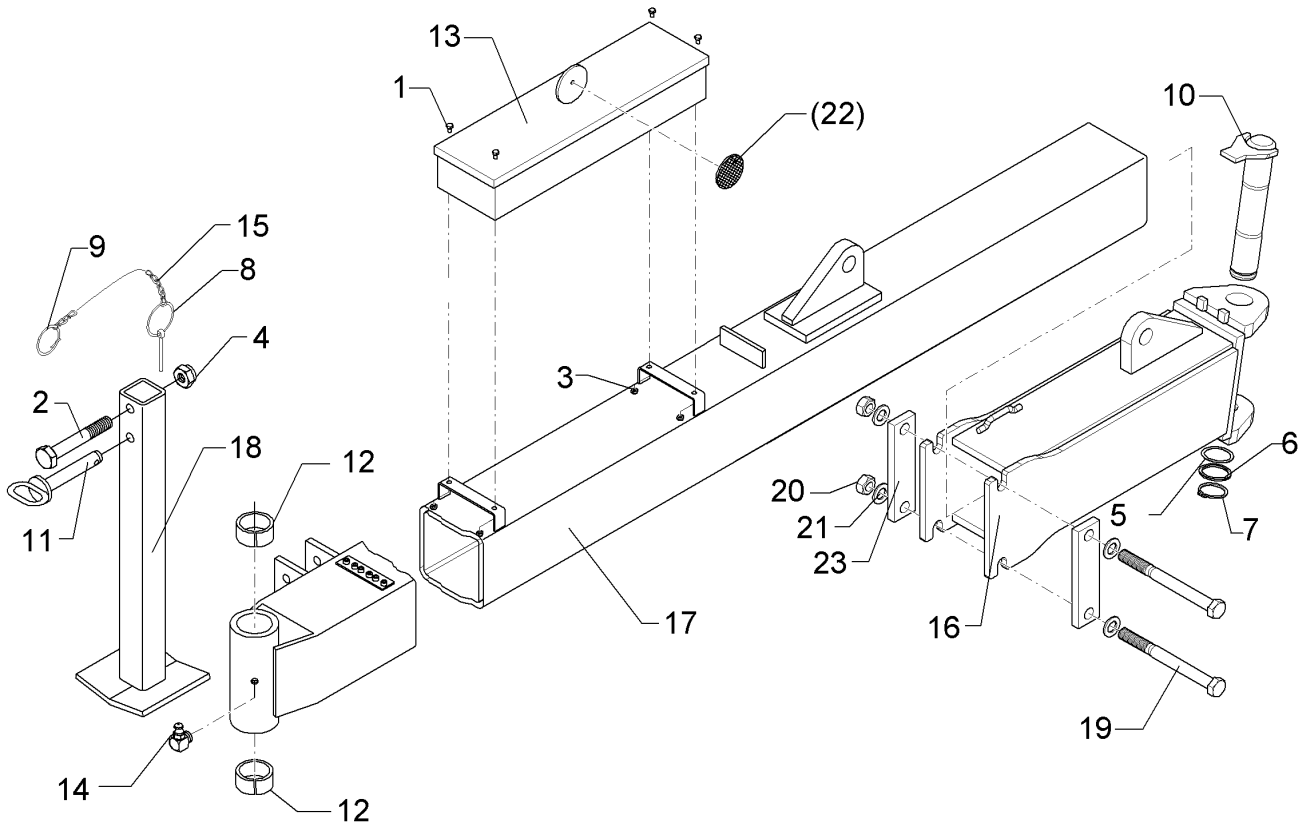

04.14

Pos.	Art.Nr.	Stck.	Artikeltext / Description		Abmessung
20	303 0978	2	Sechskantmutter	Hexagon nut	M20 DIN934-8 Zn
21	305 6012	4	Scheibe	Washer	21 ISO7089 Zn
22	321 9919	6	Rückstrahler gelb selbstkl.	Self-adh. reflector, yellow	6200GK
23	459 1155	2	Brücke	Clamp plate	50x15x200 2xD21-162

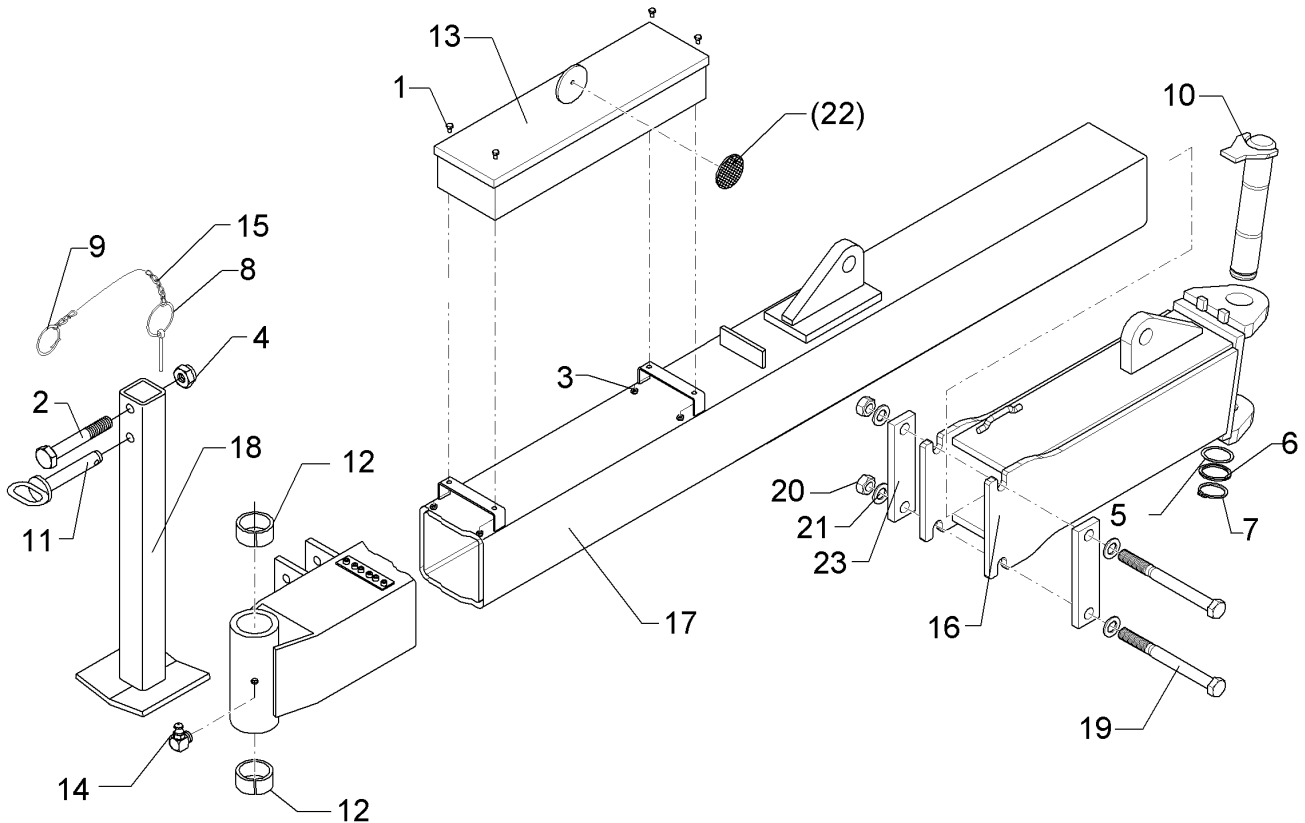

04.14

Pos.	Art.Nr.	Stck.	Artikeltext / Description		Abmessung
1	301 3000	4	Sechskantschraube	Hexagon bolt	M6x10-8.8 Zn DIN933
2	301 3997	1	Sechskantschraube	Hexagon bolt	M16x100-8.8 Zn DIN931-A
3	303 0931	4	Sicherungsmutter	Selflocking nut	NM6-8 Zn DIN985
4	303 0935	1	Sicherungsmutter	Selflocking nut	NM16-8 Zn DIN985
5	305 2125	1	Passscheibe	Shim	45x55x1,0 DIN988
6	305 2252	1	Stützscheibe	Supporting washer	S 45x55x3 DIN988 Zn
7	305 8876	1	Sicherungsring	Securing ring	45x2,5 DIN471
8	311 9565	1	Klappstift	Securing pin	4,5
9	305 8551	1	Federsicherung	Securing clip	Di41x3 A2
10	313 4524	1	Bolzen mit Verdrehsicherung	Pin with stop	D45x235/259 Zn
11	313 8144	1	Bolzen mit Griff	Pin with grip	D16x97/110 Zn
12	317 3434	2	Einspannbuchse	Expansion bush	EG50/60x40-DIN1498
13	321 8920	1	Werkzeugkasten	Toolbox	140x505 D8x110x480
14	323 6349	1	Schmiernippel	Grease nipple	CM10x1 DIN71412-90 GRD
15	331 6130	1	Knotenkette	Knotted-link chain	D2x150
16	405 5678	1	Gelenkstück	Connecting piece	142x530 V-AD-160
17	405 6571	1	Stabilisator	Stabilizer	6-100V-AD160 140x4065
18	429 2798	1	Abstellstütze	Stand	60x592 V-AD 160
19	301 4556	2	Sechskantschraube	Hexagon bolt	M20x220-8.8 Zn DIN931-A

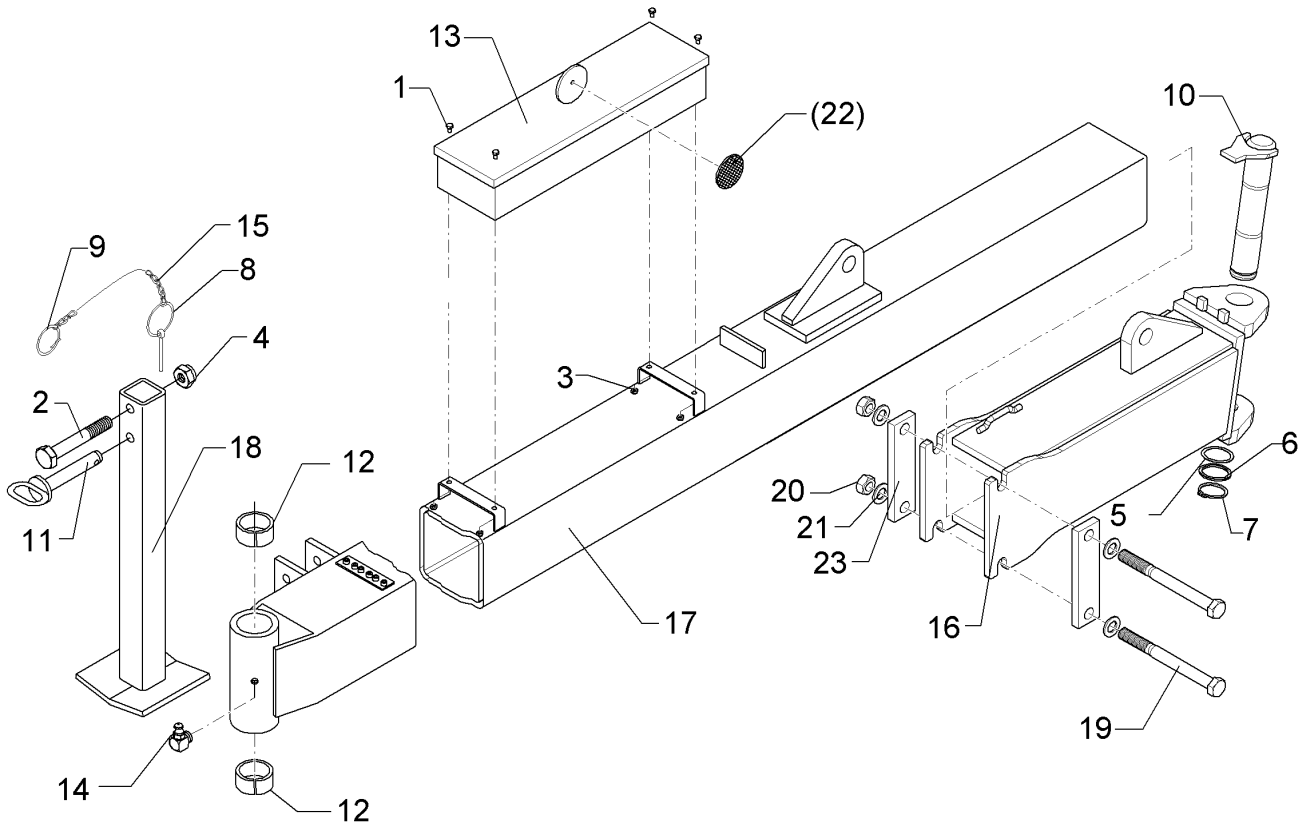

04.14

Pos.	Art.Nr.	Stck.	Artikeltext / Description		Abmessung
20	303 0978	2	Sechskantmutter	Hexagon nut	M20 DIN934-8 Zn
21	305 6012	4	Scheibe	Washer	21 ISO7089 Zn
22	321 9919	6	Rückstrahler gelb selbstkl.	Self-adh. reflector, yellow	6200GK
23	459 1155	2	Brücke	Clamp plate	50x15x200 2xD21-162

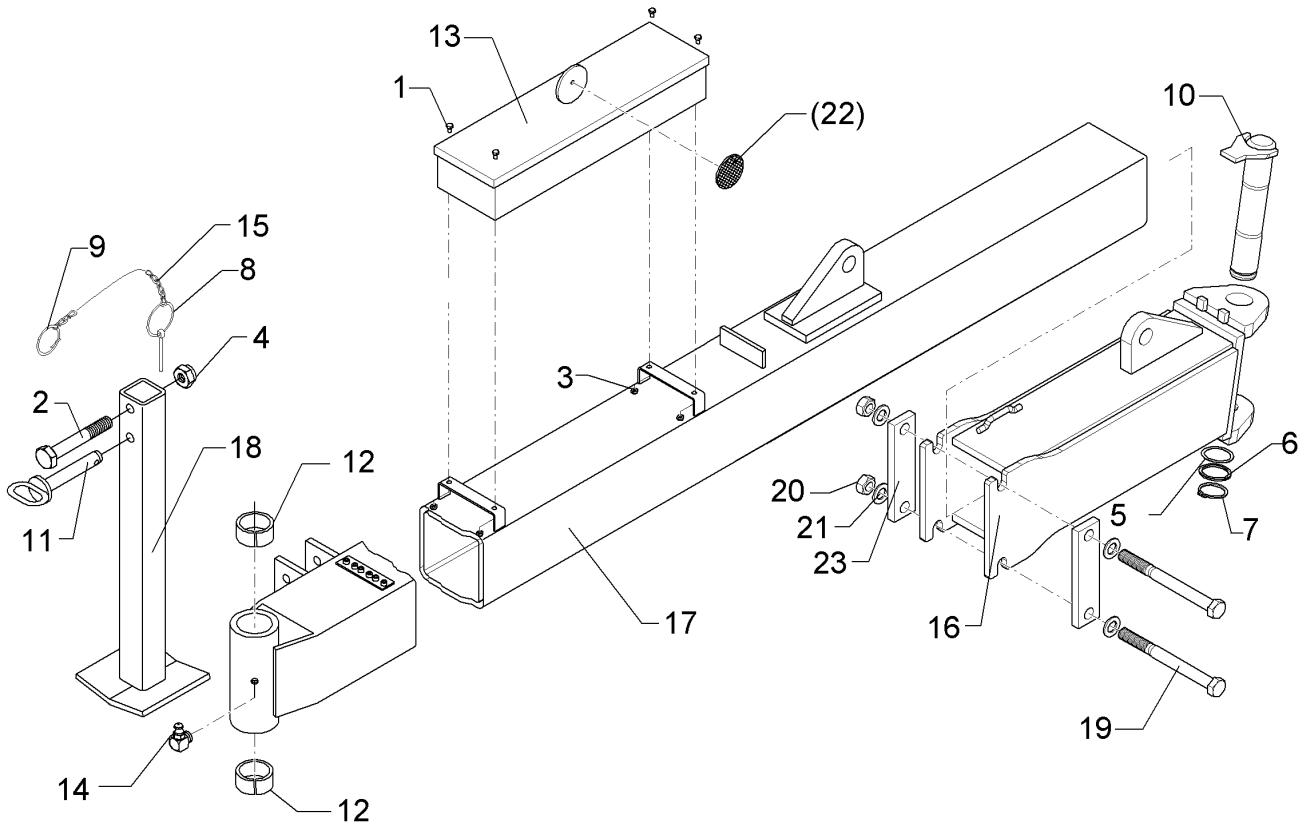

04.14

Pos.	Art.Nr.	Stck.	Artikeltext / Description		Abmessung
1	301 3000	4	Sechskantschraube	Hexagon bolt	M6x10-8.8 Zn DIN933
2	301 3997	1	Sechskantschraube	Hexagon bolt	M16x100-8.8 Zn DIN931-A
3	303 0931	4	Sicherungsmutter	Selflocking nut	NM6-8 Zn DIN985
4	303 0935	1	Sicherungsmutter	Selflocking nut	NM16-8 Zn DIN985
5	305 2125	1	Passscheibe	Shim	45x55x1,0 DIN988
6	305 2252	1	Stützscheibe	Supporting washer	S 45x55x3 DIN988 Zn
7	305 8876	1	Sicherungsring	Securing ring	45x2,5 DIN471
8	311 9565	1	Klappstift	Securing pin	4,5
9	305 8551	1	Federsicherung	Securing clip	Di41x3 A2
10	313 4524	1	Bolzen mit Verdrehsicherung	Pin with stop	D45x235/259 Zn
11	313 8144	1	Bolzen mit Griff	Pin with grip	D16x97/110 Zn
12	317 3434	2	Einspannbuchse	Expansion bush	EG50/60x40-DIN1498
13	321 8920	1	Werkzeugkasten	Toolbox	140x505 D8x110x480
14	323 6349	1	Schmiernippel	Grease nipple	CM10x1 DIN71412-90 GRD
15	331 6130	1	Knotenkette	Knotted-link chain	D2x150
16	405 5678	1	Gelenkstück	Connecting piece	142x530 V-AD-160
17	405 6572	1	Stabilisator	Stabilizer	5-100V-AD160 R 2815mm
18	429 2798	1	Abstellstütze	Stand	60x592 V-AD 160
19	301 4556	2	Sechskantschraube	Hexagon bolt	M20x220-8.8 Zn DIN931-A

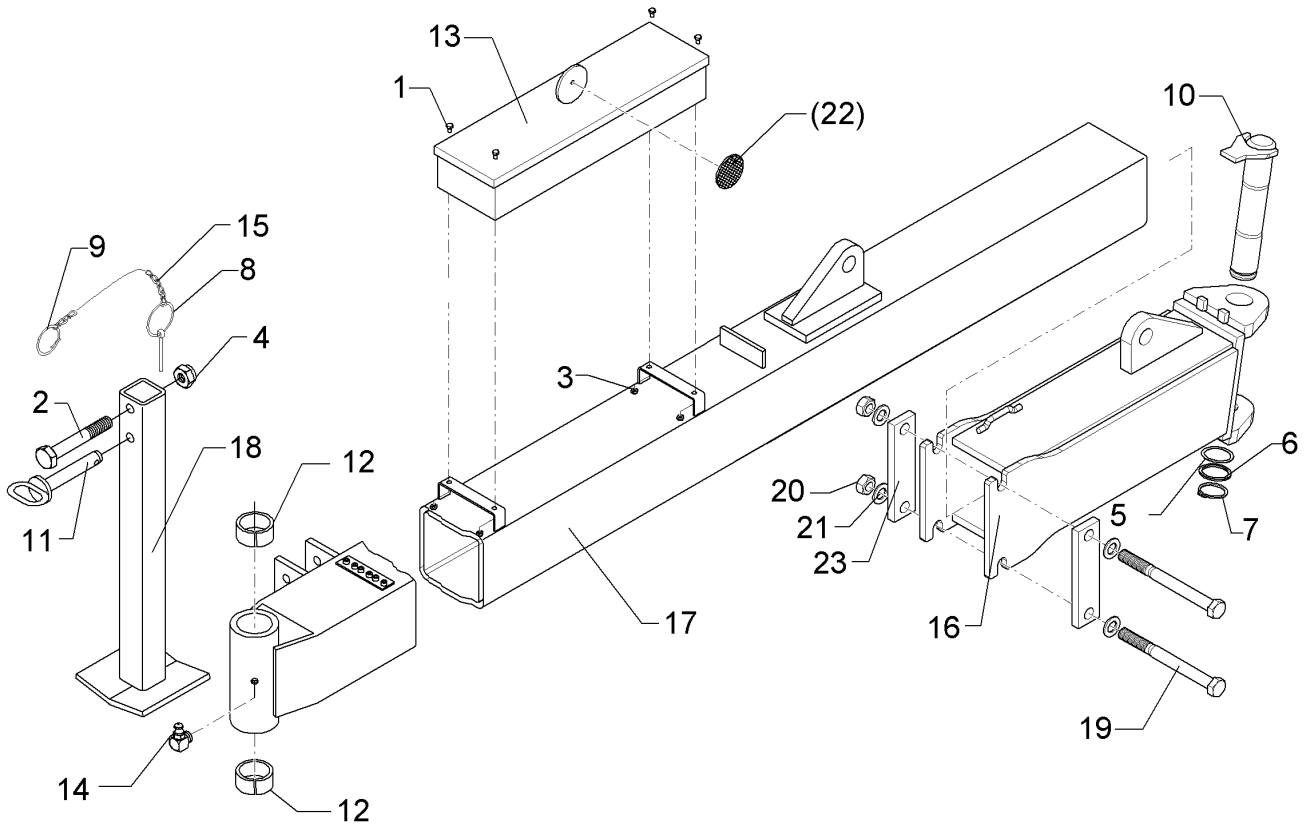

04.14

Pos.	Art.Nr.	Stck.	Artikeltext / Description		Abmessung
20	303 0978	2	Sechskantmutter	Hexagon nut	M20 DIN934-8 Zn
21	305 6012	4	Scheibe	Washer	21 ISO7089 Zn
22	321 9919	6	Rückstrahler gelb selbstkl.	Self-adh. reflector, yellow	6200GK
23	459 1155	2	Brücke	Clamp plate	50x15x200 2xD21-162

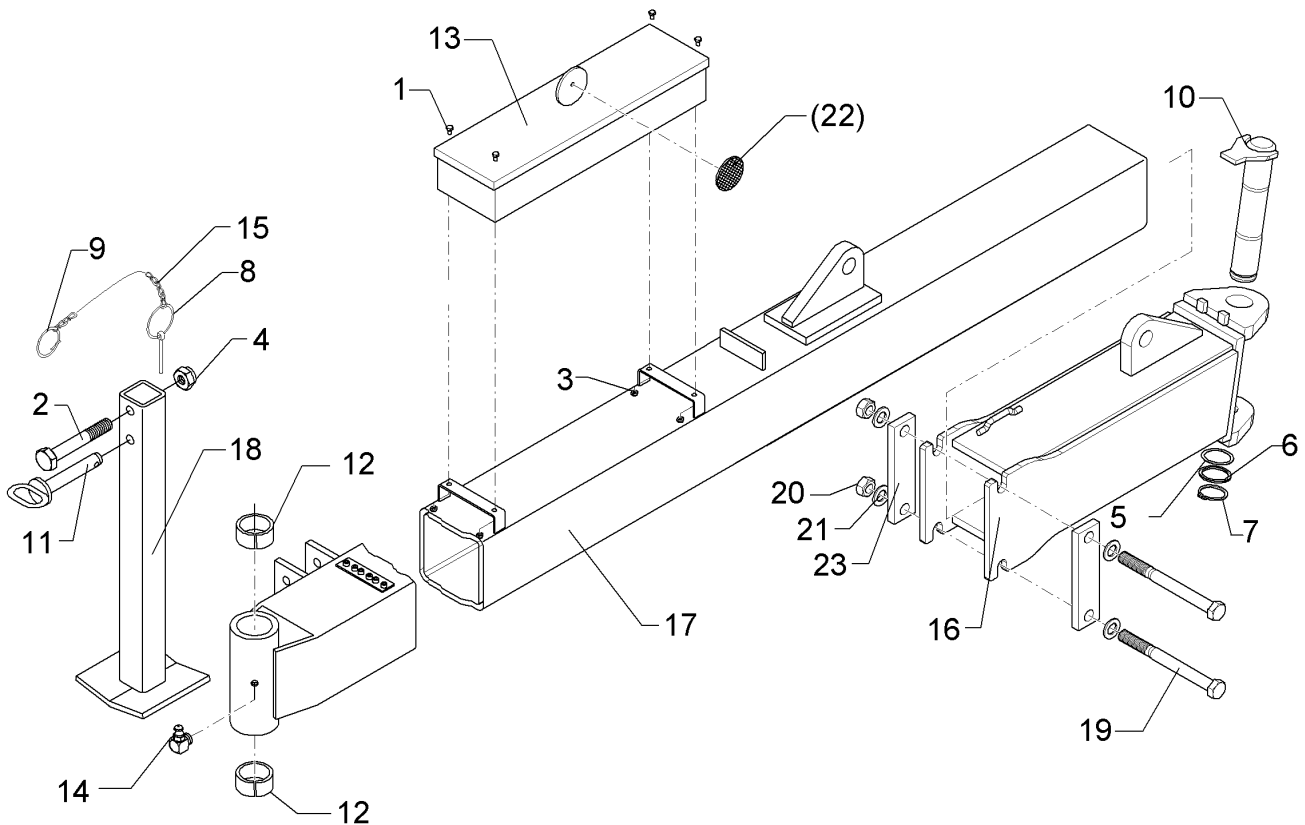

04.14

Pos.	Art.Nr.	Stck.	Artikeltext / Description		Abmessung
1	301 3000	4	Sechskantschraube	Hexagon bolt	M6x10-8.8 Zn DIN933
2	301 3997	1	Sechskantschraube	Hexagon bolt	M16x100-8.8 Zn DIN931-A
3	303 0931	4	Sicherungsmutter	Selflocking nut	NM6-8 Zn DIN985
4	303 0935	1	Sicherungsmutter	Selflocking nut	NM16-8 Zn DIN985
5	305 2125	1	Passscheibe	Shim	45x55x1,0 DIN988
6	305 2252	1	Stützscheibe	Supporting washer	S 45x55x3 DIN988 Zn
7	305 8876	1	Sicherungsring	Securing ring	45x2,5 DIN471
8	311 9565	1	Klappstift	Securing pin	4,5
9	305 8551	1	Federsicherung	Securing clip	Di41x3 A2
10	313 4524	1	Bolzen mit Verdrehsicherung	Pin with stop	D45x235/259 Zn
11	313 8144	1	Bolzen mit Griff	Pin with grip	D16x97/110 Zn
12	317 3434	2	Einspannbuchse	Expansion bush	EG50/60x40-DIN1498
13	321 8920	1	Werkzeugkasten	Toolbox	140x505 D8x110x480
14	323 6349	1	Schmiernippel	Grease nipple	CM10x1 DIN71412-90 GRD
15	331 6130	1	Knotenkette	Knotted-link chain	D2x150
16	405 5678	1	Gelenkstück	Connecting piece	142x530 V-AD-160
17	405 6573	1	Stabilisator	Stabilizer	6-100V-AD160 R 3815mm
18	429 2798	1	Abstellstütze	Stand	60x592 V-AD 160
19	301 4556	2	Sechskantschraube	Hexagon bolt	M20x220-8.8 Zn DIN931-A

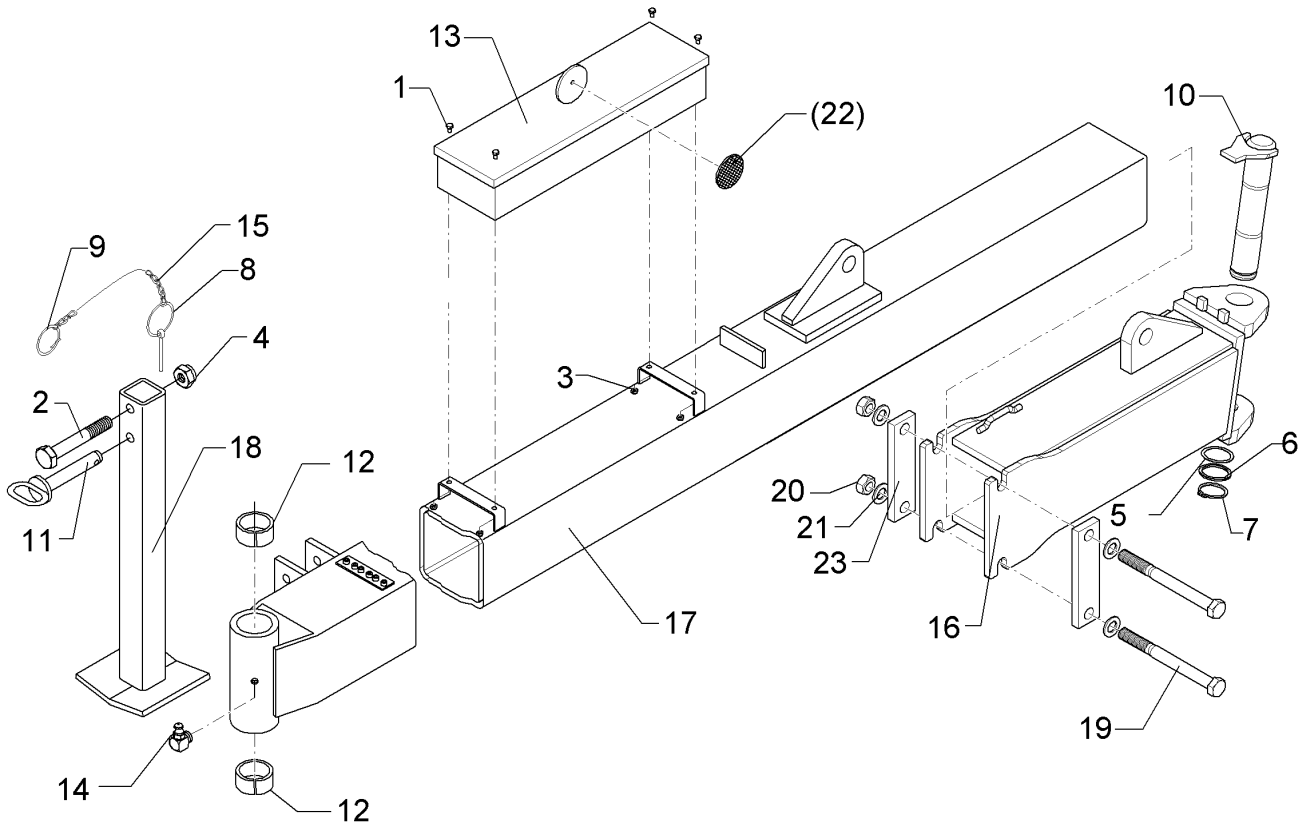

04.14

Pos.	Art.Nr.	Stck.	Artikeltext / Description		Abmessung
20	303 0978	2	Sechskantmutter	Hexagon nut	M20 DIN934-8 Zn
21	305 6012	4	Scheibe	Washer	21 ISO7089 Zn
22	321 9919	6	Rückstrahler gelb selbstkl.	Self-adh. reflector, yellow	6200GK
23	459 1155	2	Brücke	Clamp plate	50x15x200 2xD21-162

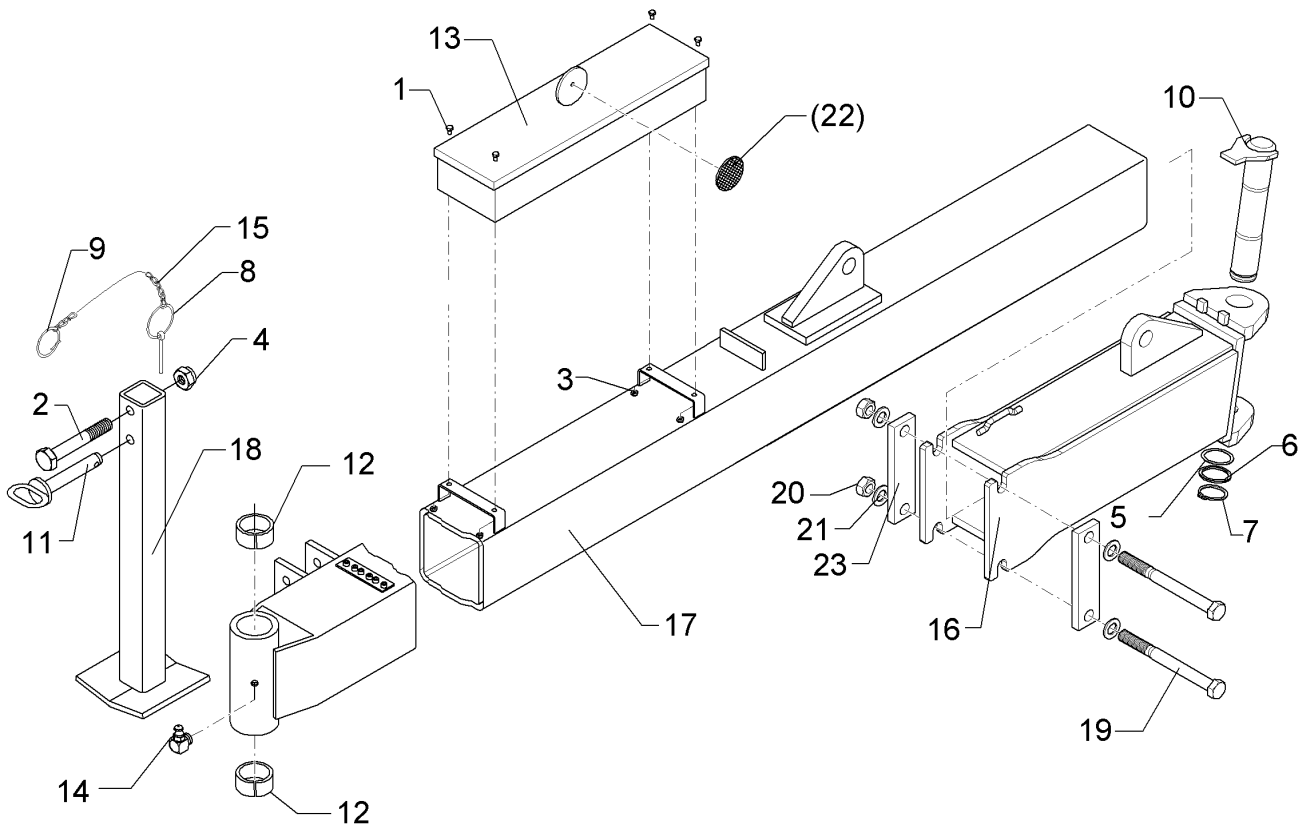

04.14

Pos.	Art.Nr.	Stck.	Artikeltext / Description		Abmessung
1	301 3000	4	Sechskantschraube	Hexagon bolt	M6x10-8.8 Zn DIN933
2	301 3997	1	Sechskantschraube	Hexagon bolt	M16x100-8.8 Zn DIN931-A
3	303 0931	4	Sicherungsmutter	Selflocking nut	NM6-8 Zn DIN985
4	303 0935	1	Sicherungsmutter	Selflocking nut	NM16-8 Zn DIN985
5	305 2125	1	Passscheibe	Shim	45x55x1,0 DIN988
6	305 2252	1	Stützscheibe	Supporting washer	S 45x55x3 DIN988 Zn
7	305 8876	1	Sicherungsring	Securing ring	45x2,5 DIN471
8	311 9565	1	Klappstift	Securing pin	4,5
9	305 8551	1	Federsicherung	Securing clip	Di41x3 A2
10	313 4524	1	Bolzen mit Verdrehsicherung	Pin with stop	D45x235/259 Zn
11	313 8144	1	Bolzen mit Griff	Pin with grip	D16x97/110 Zn
12	317 3434	2	Einspannbuchse	Expansion bush	EG50/60x40-DIN1498
13	321 8920	1	Werkzeugkasten	Toolbox	140x505 D8x110x480
14	323 6349	1	Schmiernippel	Grease nipple	CM10x1 DIN71412-90 GRD
15	331 6130	1	Knotenkette	Knotted-link chain	D2x150
16	405 5678	1	Gelenkstück	Connecting piece	142x530 V-AD-160
17	405 6574	1	Stabilisator	Stabilizer	7-100V-AD160 5065mm
18	429 2798	1	Abstellstütze	Stand	60x592 V-AD 160
19	301 4556	2	Sechskantschraube	Hexagon bolt	M20x220-8.8 Zn DIN931-A

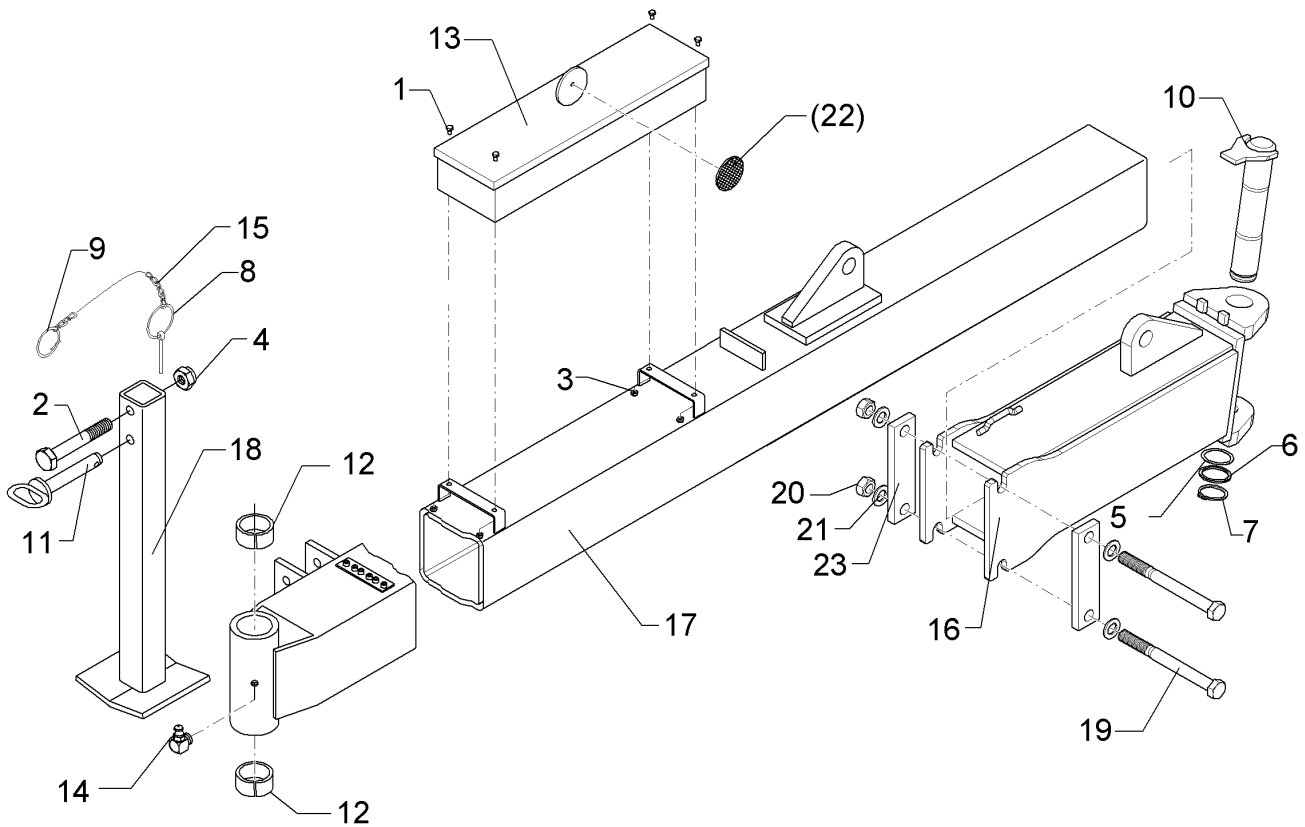

04.14

Pos.	Art.Nr.	Stck.	Artikeltext / Description		Abmessung
20	303 0978	2	Sechskantmutter	Hexagon nut	M20 DIN934-8 Zn
21	305 6012	4	Scheibe	Washer	21 ISO7089 Zn
22	321 9919	6	Rückstrahler gelb selbstkl.	Self-adh. reflector, yellow	6200GK
23	459 1155	2	Brücke	Clamp plate	50x15x200 2xD21-162

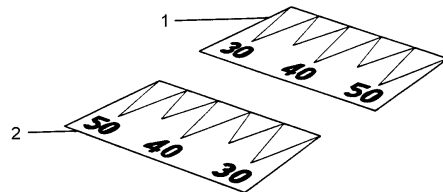
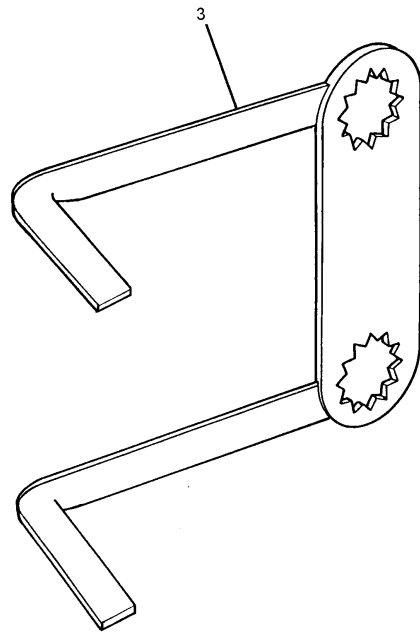

04.14

Pos.	Art.Nr.	Stck.	Artikeltext / Description	Abmessung
1	321 1038	1	Aufkleber	RE Vari 30-50
2	321 1039	1	Aufkleber	LI Vari 50-30
3	321 6998	1	Schnittbreitenzeiger	Vari X 134/190-135 GRD

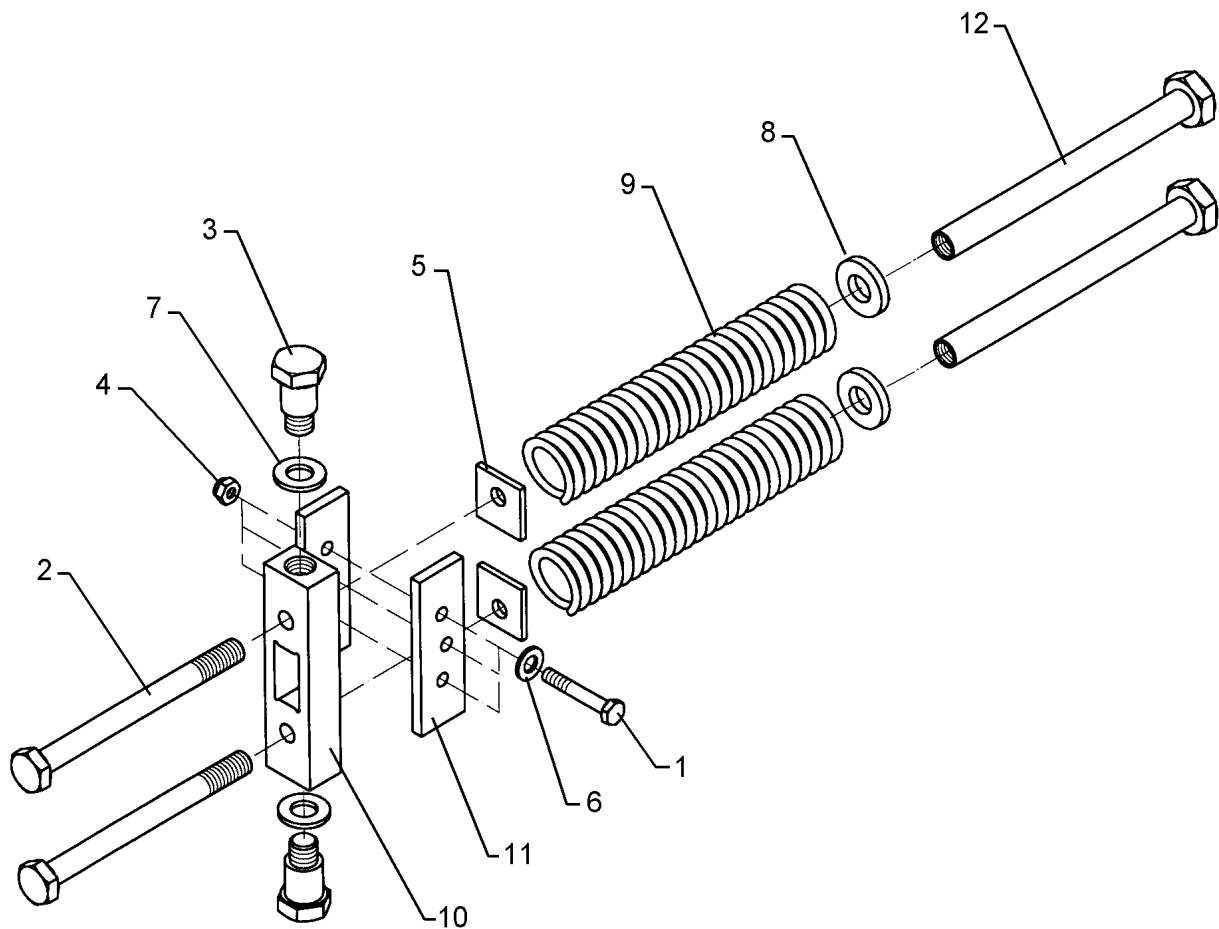

04.14

Pos.	Art.Nr.	Stck.	Artikeltext / Description		Abmessung
1	301 5452	3	Sechskantschraube	Hexagon bolt	M12x60-8.8 Zn DIN931-A
2	301 4132	2	Sechskantschraube spz.	Hexagon bolt	M16x200xb100-8.8 Zn
3	301 6428	2	Sechskantschraube	Hexagon bolt	SW36 D25/M20x42
4	303 0934	3	Sicherungsmutter	Selflocking nut	NM12-8 Zn DIN985
5	305 3000	2	Scheibe	Washer	50x47x8 D17
6	305 6137	3	Scheibe	Washer	13/25x3 DIN1441-St Zn
7	305 6254	2	Scheibe	Washer	25 ISO7089 Zn
8	305 6252	2	Scheibe	Washer	25 ISO7349 Zn
9	329 8473	2	Druckfeder	Compression spring	14x44x366
10	426 4201	1	Führung	Guiding	50x35x190 2xM20/D25x5
11	426 4202	2	Druckplatte	Pressure plate	50x10x155 3xD12
12	426 4203	2	Federführung	Spring guiding	D24x280 innen M16x80

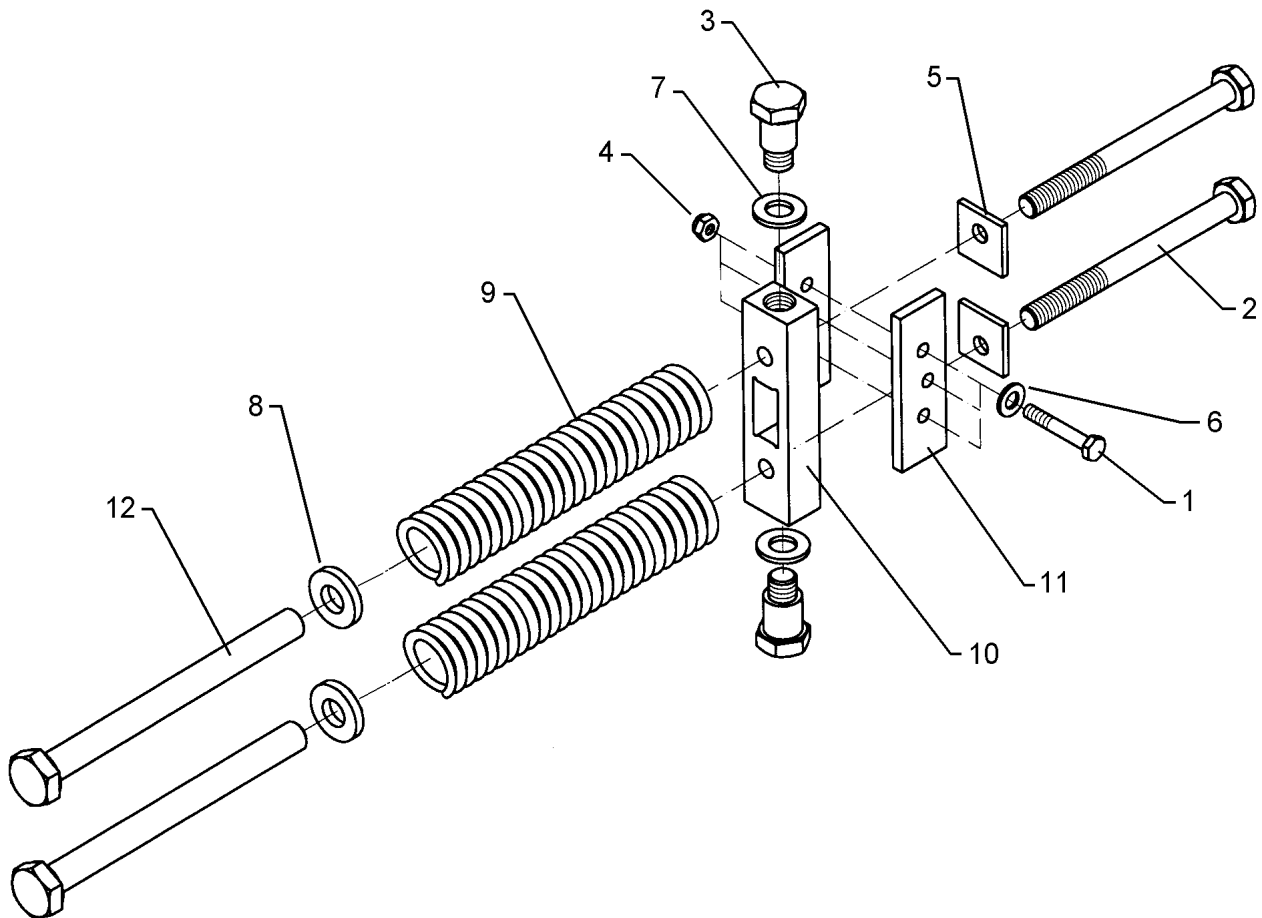

04.14

Pos.	Art.Nr.	Stck.	Artikeltext / Description		Abmessung
1	301 5452	3	Sechskantschraube	Hexagon bolt	M12x60-8.8 Zn DIN931-A
2	301 4132	2	Sechskantschraube spz.	Hexagon bolt	M16x200xb100-8.8 Zn
3	301 6428	2	Sechskantschraube	Hexagon bolt	SW36 D25/M20x42
4	303 0934	3	Sicherungsmutter	Selflocking nut	NM12-8 Zn DIN985
5	305 3000	2	Scheibe	Washer	50x47x8 D17
6	305 6137	3	Scheibe	Washer	13/25x3 DIN1441-St Zn
7	305 6254	2	Scheibe	Washer	25 ISO7089 Zn
8	305 6252	2	Scheibe	Washer	25 ISO7349 Zn
9	329 8473	2	Druckfeder	Compression spring	14x44x366
10	426 4201	1	Führung	Guiding	50x35x190 2xM20/D25x5
11	426 4202	2	Druckplatte	Pressure plate	50x10x155 3xD12
12	426 4203	2	Federführung	Spring guiding	D24x280 innen M16x80

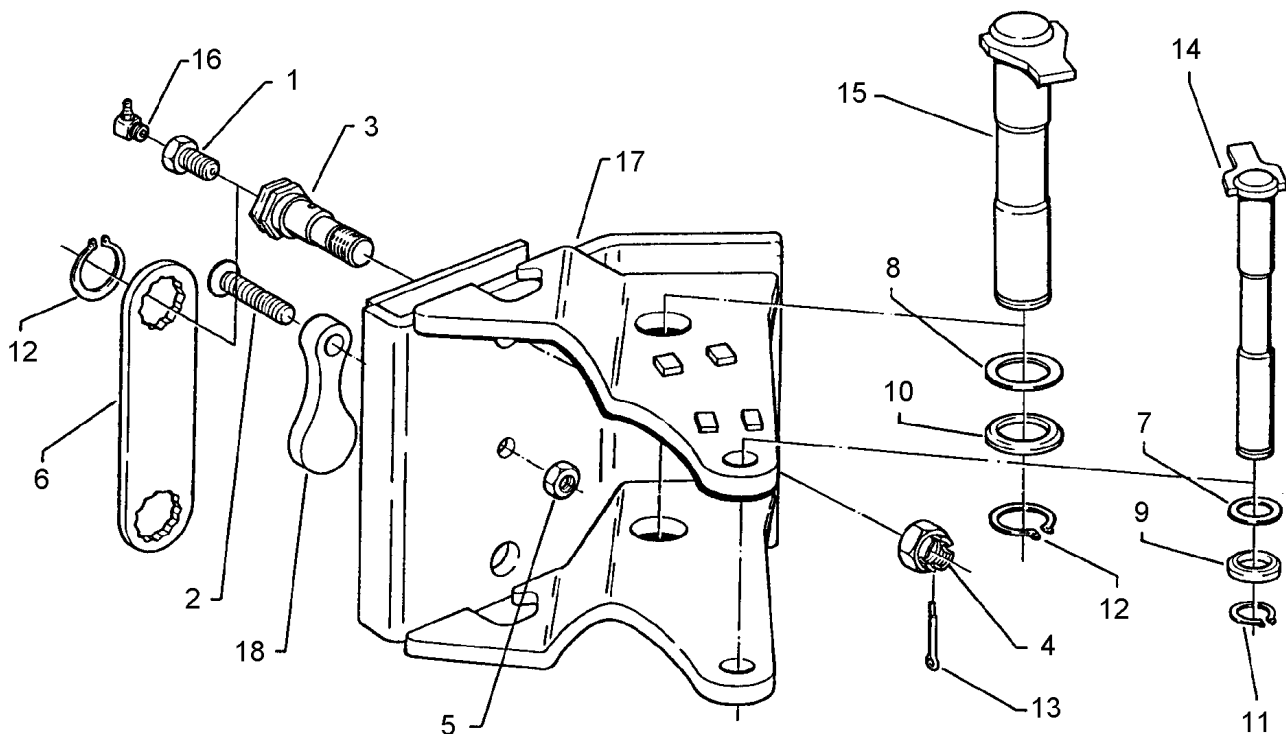

04.14

Pos.	Art.Nr.	Stck.	Artikeltext / Description		Abmessung
1	301 3657	2	Schraube	Bolt	M16x30-MSB M6
2	301 6137	1	Senkschraube	COUNTER SUNK SCR. M12x45-12.9	M12x75-8.8 Zn DIN7991-A
3	301 8217	2	Exzentrerschraube	Eccentric bolt	D24x91/D32-28,25/35-M16 Zn
4	303 0126	2	Kronenmutter mit Ansenkung	Castle nut	M24
5	303 0934	1	Sicherungsmutter	Selflocking nut	NM12-8 Zn DIN985
6	305 1342	1	Sicherungsblech	Locking plate	SW36-190/250x6
7	305 2040	1	Passscheibe	Shim	25x35x1,0 DIN988 Zn
8	305 2095	1	Passscheibe	Shim	40x50x1,0 DIN988 Zn
9	305 2230	1	Stützscheibe	Supporting washer	S 25x35x2,0 DIN988 Zn
10	305 2250	1	Stützscheibe	Supporting washer	S 40x50x2,5 DIN988 Zn
11	305 8861	1	Sicherungsring	Securing ring	25x2 DIN471 Zn
12	305 8875	3	Sicherungsring	Securing ring	40x2,5 DIN471
13	311 7635	2	Splint	Peg	5x45 DIN94-St Zn
14	313 2527	1	Bolzen mit Verdrehsicherung	Pin with stop	D25x226/243 Zn
15	313 4027	1	Bolzen mit Verdrehsicherung	Pin with stop	D40x226/245 Zn
16	323 6346	2	Schmiernippel	Grease nipple	CM 6 90 GRD DIN71412
17	402 2412	1	Grindelführung	Beam guiding	VariOpal X 160 GA190-35
18	426 0460	1	Endanschlag	End stop	30x52,5x115 D12,25

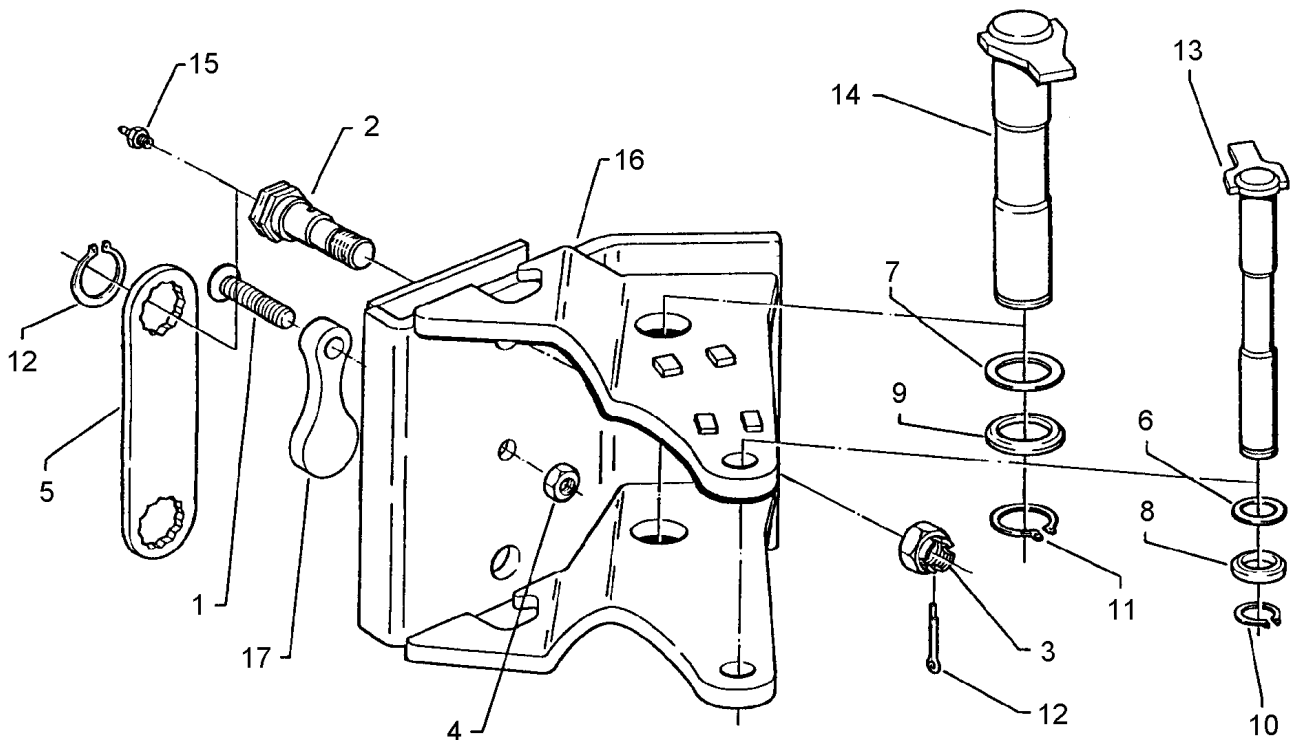

04.14

Pos.	Art.Nr.	Stck.	Artikeltext / Description		Abmessung
1	301 6137	1	Senkschraube	COUNTER SUNK SCR. M12x45-12.9	M12x75-8.8 Zn DIN7991-A
2	301 8216	2	Exzentrerschraube	Eccentric bolt	M24x91/D32-28-25/35-M10x1 Zn
3	303 0126	2	Kronenmutter mit Ansenkung	Castle nut	M24
4	303 0934	1	Sicherungsmutter	Selflocking nut	NM12-8 Zn DIN985
5	305 1342	1	Sicherungsblech	Locking plate	SW36-190/250x6
6	305 2040	1	Passscheibe	Shim	25x35x1,0 DIN988 Zn
7	305 2095	1	Passscheibe	Shim	40x50x1,0 DIN988 Zn
8	305 2230	1	Stützscheibe	Supporting washer	S 25x35x2,0 DIN988 Zn
9	305 2250	1	Stützscheibe	Supporting washer	S 40x50x2,5 DIN988 Zn
10	305 8861	1	Sicherungsring	Securing ring	25x2 DIN471 Zn
11	305 8875	3	Sicherungsring	Securing ring	40x2,5 DIN471
12	311 7635	2	Splint	Peg	5x45 DIN94-St Zn
13	313 2527	1	Bolzen mit Verdrehsicherung	Pin with stop	D25x226/243 Zn
14	313 4027	1	Bolzen mit Verdrehsicherung	Pin with stop	D40x226/245 Zn
15	323 6348	2	Schmiernippel	Grease nipple	AM10x1 DIN71412
16	402 2412	1	Grindelführung	Beam guiding	VariOpal X 160 GA190-35
17	426 0460	1	Endanschlag	End stop	30x52,5x115 D12,25

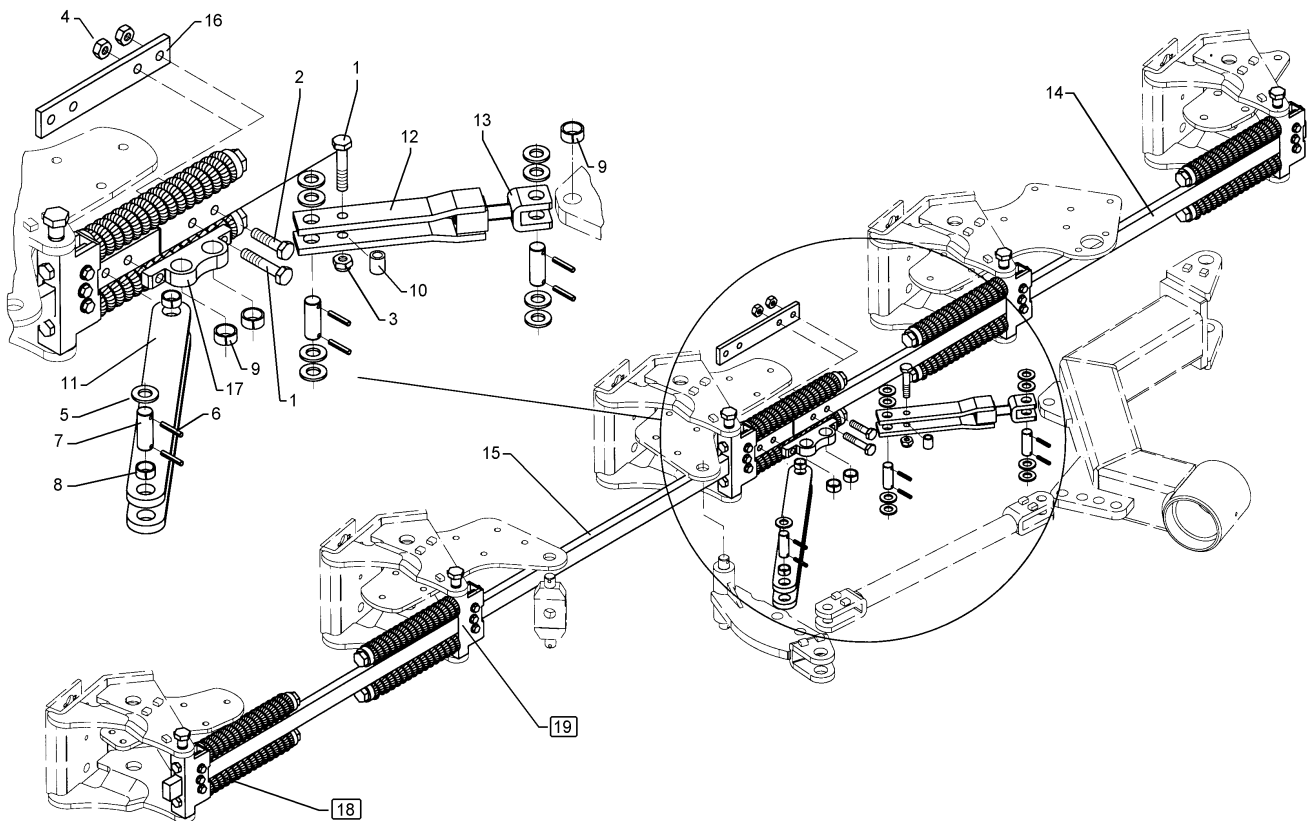

04.14

Pos.	Art.Nr.	Stck.	Artikeltext / Description		Abmessung
1	301 5387	3	Sechskantschraube spz.	Hexagon bolt	M16x70-10.9 Zn
2	301 5389	2	Sechskantschraube spz.	Hexagon bolt	M16x50-8.8
3	303 0935	1	Sicherungsmutter	Selflocking nut	NM16-8 Zn DIN985
4	303 0976	4	Sechskantmutter	Hexagon nut	M16 DIN934-8
5	305 2230	12	Stützscheibe	Supporting washer	S 25x35x2,0 DIN988 Zn
6	309 6072	8	Spannhülse	Expansion bush	8x40-DIN1481 Zn
7	313 7772	4	Bolzen	Pin	D25x90 2xD8-68 Zn
8	317 3343	4	Einspannbuchse mit Presssitz	Expansion bush	EG25/29x14
9	317 3345	2	Einspannbuchse mit Presssitz	Expansion bush	EG25/29x25
10	317 6801	1	Röhrchen	Tube	26,9x5x26 Zn
11	402 1512	2	Steuerstange	Rod	60x15x554 2xD29
12	402 1513	1	Steuerstange I	Rod I	50x12x300-M24
13	402 1514	1	Steuerstange II	Rod II	M24x80-90
14	405 1504	1	Stange	Rod	50x25x1868 H2K
15	405 1506	1	Stange	Rod	50x25x2279 V3K
16	405 1508	1	Verbindungslasche	Connecting lashing	50x12x290 4xD16
17	405 1510	1	Steuerkonsole	Bracket	25x185x56,5
18	526 4201	2	Federpaket (Feder nach hinten)	Spring assembly-spring to rear	2xD14x44x366
19	526 4202	3	Federpaket (Feder nach vorne)	Spring assemb.-spring to front	2xD14x44x366

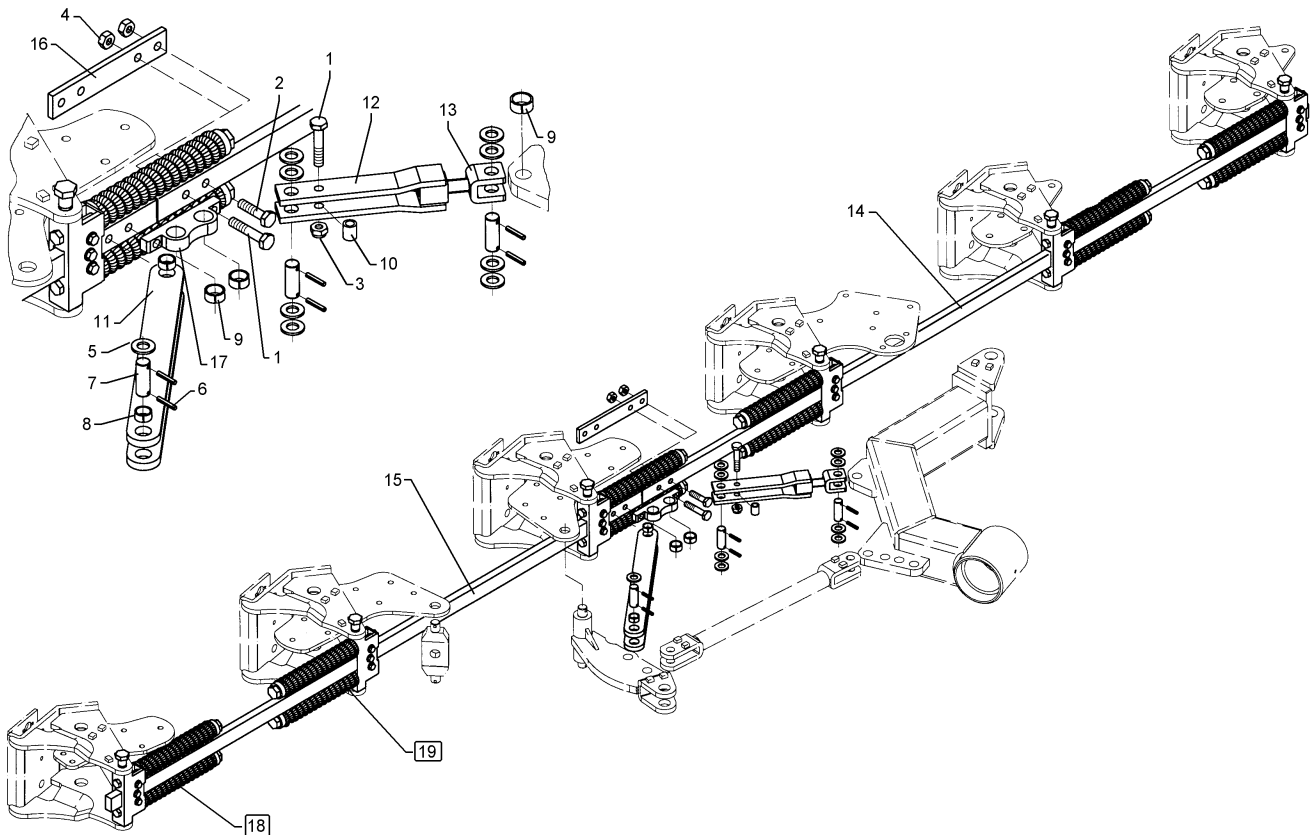

04.14

Pos.	Art.Nr.	Stck.	Artikeltext / Description		Abmessung
1	301 5387	3	Sechskantschraube spz.	Hexagon bolt	M16x70-10.9 Zn
2	301 5389	2	Sechskantschraube spz.	Hexagon bolt	M16x50-8.8
3	303 0935	1	Sicherungsmutter	Selflocking nut	NM16-8 Zn DIN985
4	303 0976	4	Sechskantmutter	Hexagon nut	M16 DIN934-8
5	305 2230	12	Stützscheibe	Supporting washer	S 25x35x2,0 DIN988 Zn
6	309 6072	8	Spannhülse	Expansion bush	8x40-DIN1481 Zn
7	313 7772	4	Bolzen	Pin	D25x90 2xD8-68 Zn
8	317 3343	4	Einspannbuchse mit Presssitz	Expansion bush	EG25/29x14
9	317 3345	2	Einspannbuchse mit Presssitz	Expansion bush	EG25/29x25
10	317 6801	1	Röhrchen	Tube	26,9x5x26 Zn
11	402 1512	2	Steuerstange	Rod	60x15x554 2xD29
12	402 1513	1	Steuerstange I	Rod I	50x12x300-M24
13	402 1514	1	Steuerstange II	Rod II	M24x80-90
14	405 1505	1	Stange	Rod	50x25x2868 H3K
15	405 1506	1	Stange	Rod	50x25x2279 V3K
16	405 1508	1	Verbindungsflasche	Connecting lashing	50x12x290 4xD16
17	405 1510	1	Steuerkonsole	Bracket	25x185x56,5
18	526 4201	3	Federpaket (Feder nach hinten)	Spring assembly-spring to rear	2xD14x44x366
19	526 4202	3	Federpaket (Feder nach vorne)	Spring assemb.-spring to front	2xD14x44x366

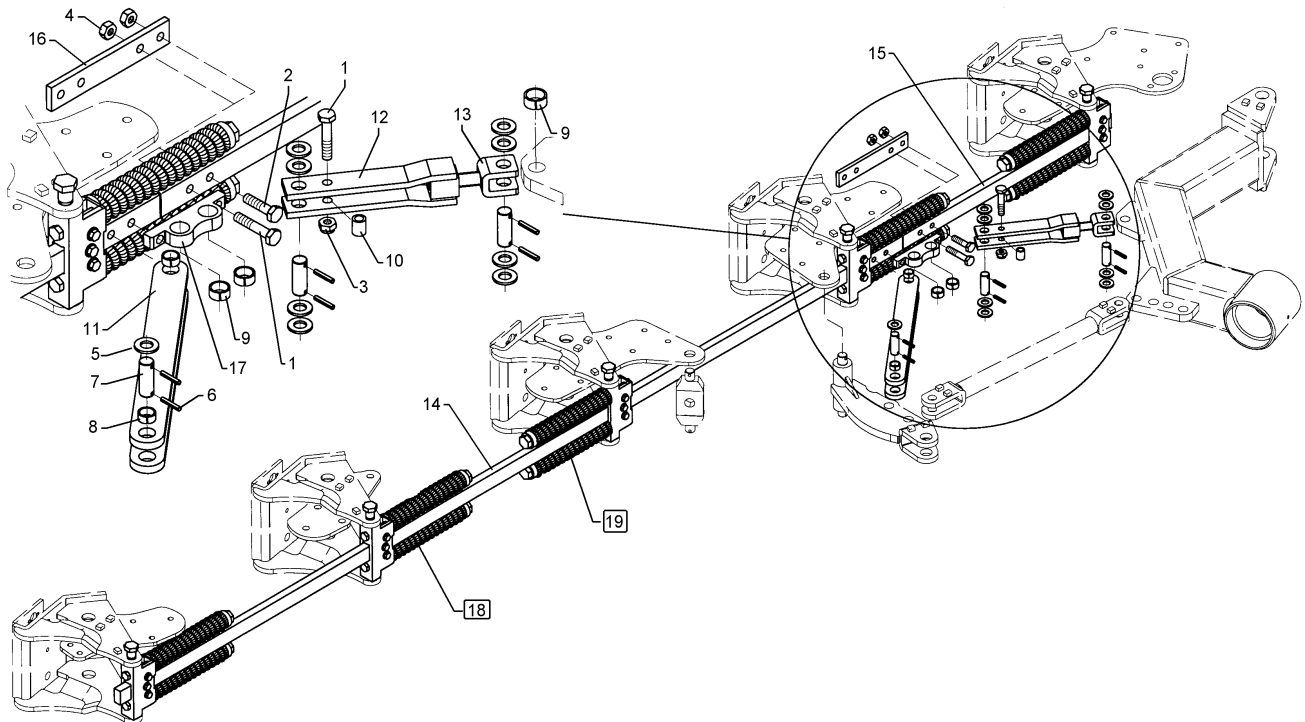

04.14

Pos.	Art.Nr.	Stck.	Artikeltext / Description		Abmessung
1	301 5387	3	Sechskantschraube spz.	Hexagon bolt	M16x70-10.9 Zn
2	301 5389	2	Sechskantschraube spz.	Hexagon bolt	M16x50-8.8
3	303 0935	1	Sicherungsmutter	Selflocking nut	NM16-8 Zn DIN985
4	303 0976	4	Sechskantmutter	Hexagon nut	M16 DIN934-8
5	305 2230	12	Stützscheibe	Supporting washer	S 25x35x2,0 DIN988 Zn
6	309 6072	8	Spannhülse	Expansion bush	8x40-DIN1481 Zn
7	313 7772	4	Bolzen	Pin	D25x90 2xD8-68 Zn
8	317 3343	4	Einspannbuchse mit Presssitz	Expansion bush	EG25/29x14
9	317 3345	2	Einspannbuchse mit Presssitz	Expansion bush	EG25/29x25
10	317 6801	1	Röhrchen	Tube	26,9x5x26 Zn
11	402 1512	2	Steuerstange	Rod	60x15x554 2xD29
12	402 1513	1	Steuerstange I	Rod I	50x12x300-M24
13	402 1514	1	Steuerstange II	Rod II	M24x80-90
14	405 1501	1	Stange	Rod	50x25x3279 V4K
15	405 1507	1	Stange	Rod	50x25x868 H1K
16	405 1508	1	Verbindungsflasche	Connecting lashing	50x12x290 4xD16
17	405 1510	1	Steuerkonsole	Bracket	25x185x56,5
18	526 4201	3	Federpaket (Feder nach hinten)	Spring assembly-spring to rear	2xD14x44x366
19	526 4202	2	Federpaket (Feder nach vorne)	Spring assemb.-spring to front	2xD14x44x366

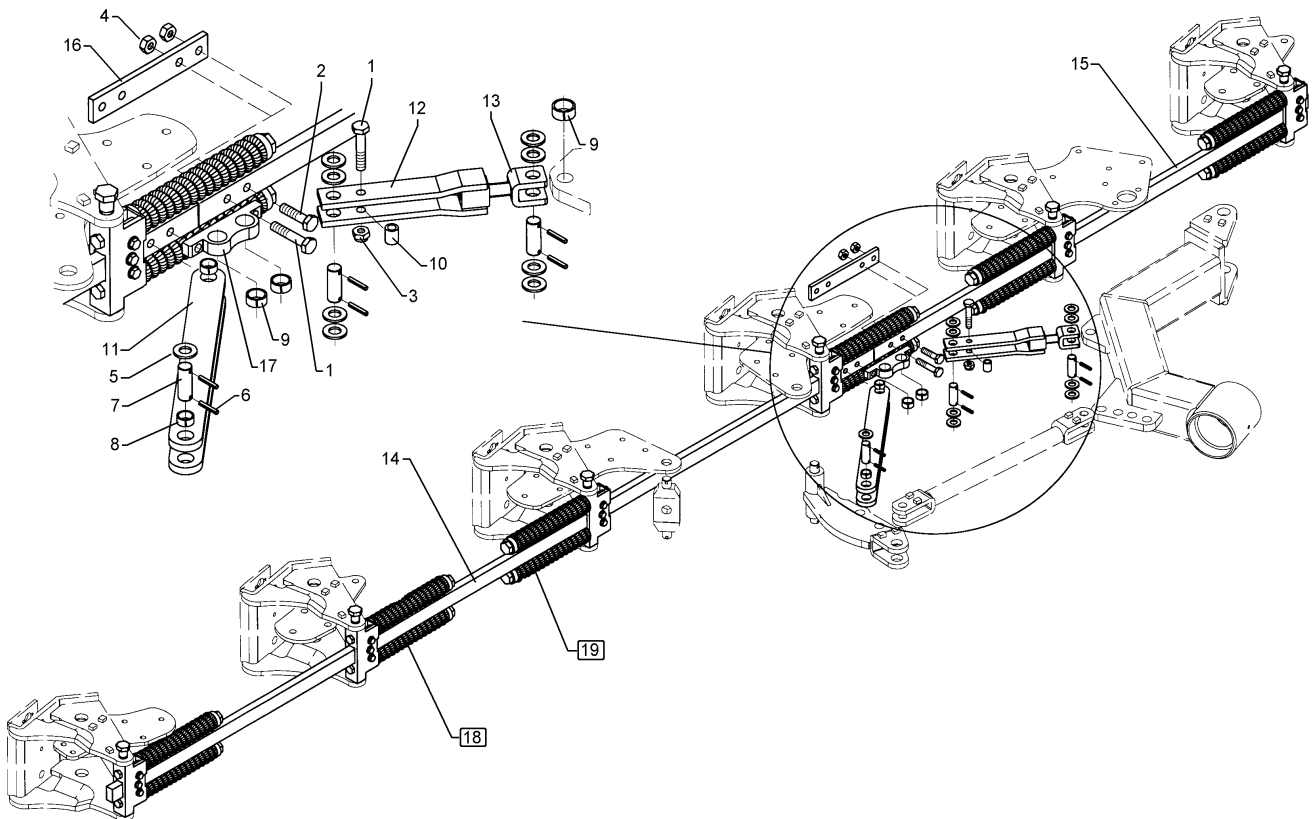

04.14

Pos.	Art.Nr.	Stck.	Artikeltext / Description		Abmessung
1	301 5387	3	Sechskantschraube spz.	Hexagon bolt	M16x70-10.9 Zn
2	301 5389	2	Sechskantschraube spz.	Hexagon bolt	M16x50-8.8
3	303 0935	1	Sicherungsmutter	Selflocking nut	NM16-8 Zn DIN985
4	303 0976	4	Sechskantmutter	Hexagon nut	M16 DIN934-8
5	305 2230	12	Stützscheibe	Supporting washer	S 25x35x2,0 DIN988 Zn
6	309 6072	8	Spannhülse	Expansion bush	8x40-DIN1481 Zn
7	313 7772	4	Bolzen	Pin	D25x90 2xD8-68 Zn
8	317 3343	4	Einspannbuchse mit Presssitz	Expansion bush	EG25/29x14
9	317 3345	2	Einspannbuchse mit Presssitz	Expansion bush	EG25/29x25
10	317 6801	1	Röhrchen	Tube	26,9x5x26 Zn
11	402 1512	2	Steuerstange	Rod	60x15x554 2xD29
12	402 1513	1	Steuerstange I	Rod I	50x12x300-M24
13	402 1514	1	Steuerstange II	Rod II	M24x80-90
14	405 1501	1	Stange	Rod	50x25x3279 V4K
15	405 1504	1	Stange	Rod	50x25x1868 H2K
16	405 1508	1	Verbindungsflasche	Connecting lashing	50x12x290 4xD16
17	405 1510	1	Steuerkonsole	Bracket	25x185x56,5
18	526 4201	3	Federpaket (Feder nach hinten)	Spring assembly-spring to rear	2xD14x44x366
19	526 4202	3	Federpaket (Feder nach vorne)	Spring assemb.-spring to front	2xD14x44x366

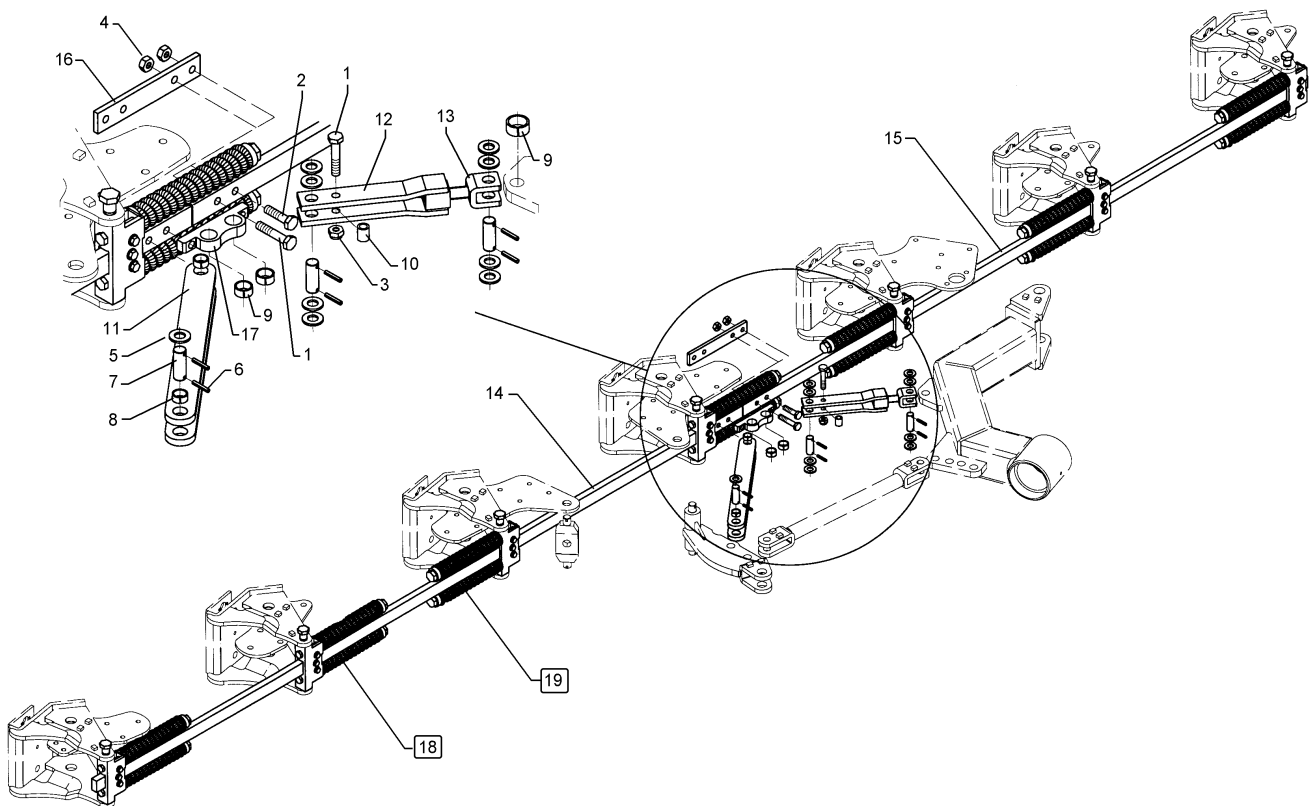

04.14

Pos.	Art.Nr.	Stck.	Artikeltext / Description		Abmessung
1	301 5387	3	Sechskantschraube spz.	Hexagon bolt	M16x70-10.9 Zn
2	301 5389	2	Sechskantschraube spz.	Hexagon bolt	M16x50-8.8
3	303 0935	1	Sicherungsmutter	Selflocking nut	NM16-8 Zn DIN985
4	303 0976	4	Sechskantmutter	Hexagon nut	M16 DIN934-8
5	305 2230	12	Stützscheibe	Supporting washer	S 25x35x2,0 DIN988 Zn
6	309 6072	8	Spannhülse	Expansion bush	8x40-DIN1481 Zn
7	313 7772	4	Bolzen	Pin	D25x90 2xD8-68 Zn
8	317 3343	4	Einspannbuchse mit Presssitz	Expansion bush	EG25/29x14
9	317 3345	2	Einspannbuchse mit Presssitz	Expansion bush	EG25/29x25
10	317 6801	1	Röhrchen	Tube	26,9x5x26 Zn
11	402 1512	2	Steuerstange	Rod	60x15x554 2xD29
12	402 1513	1	Steuerstange I	Rod I	50x12x300-M24
13	402 1514	1	Steuerstange II	Rod II	M24x80-90
14	405 1501	1	Stange	Rod	50x25x3279 V4K
15	405 1505	1	Stange	Rod	50x25x2868 H3K
16	405 1508	1	Verbindungsflasche	Connecting lashing	50x12x290 4xD16
17	405 1510	1	Steuerkonsole	Bracket	25x185x56,5
18	526 4201	3	Federpaket (Feder nach hinten)	Spring assembly-spring to rear	2xD14x44x366
19	526 4202	4	Federpaket (Feder nach vorne)	Spring assemb.-spring to front	2xD14x44x366

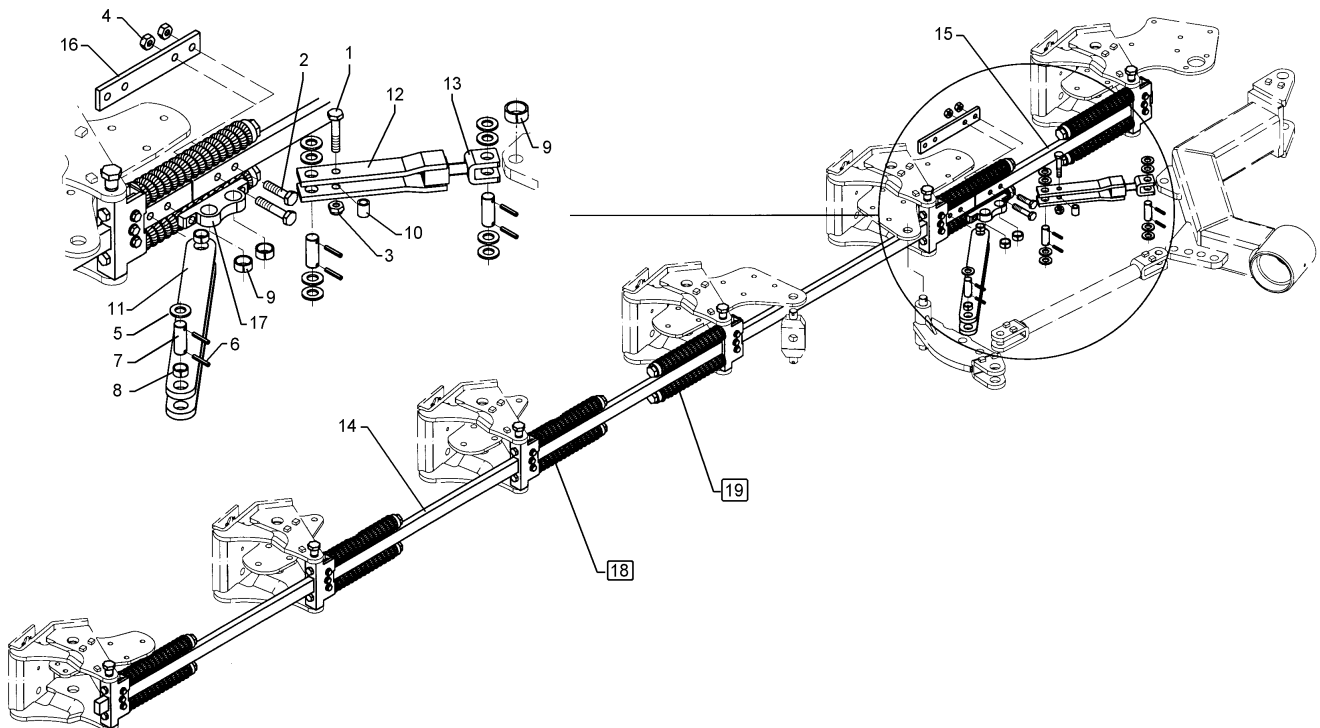

04.14

Pos.	Art.Nr.	Stck.	Artikeltext / Description		Abmessung
1	301 5387	3	Sechskantschraube spz.	Hexagon bolt	M16x70-10.9 Zn
2	301 5389	2	Sechskantschraube spz.	Hexagon bolt	M16x50-8.8
3	303 0935	1	Sicherungsmutter	Selflocking nut	NM16-8 Zn DIN985
4	303 0976	4	Sechskantmutter	Hexagon nut	M16 DIN934-8
5	305 2230	12	Stützscheibe	Supporting washer	S 25x35x2,0 DIN988 Zn
6	309 6072	8	Spannhülse	Expansion bush	8x40-DIN1481 Zn
7	313 7772	4	Bolzen	Pin	D25x90 2xD8-68 Zn
8	317 3343	4	Einspannbuchse mit Presssitz	Expansion bush	EG25/29x14
9	317 3345	2	Einspannbuchse mit Presssitz	Expansion bush	EG25/29x25
10	317 6801	1	Röhrchen	Tube	26,9x5x26 Zn
11	402 1512	2	Steuerstange	Rod	60x15x554 2xD29
12	402 1513	1	Steuerstange I	Rod I	50x12x300-M24
13	402 1514	1	Steuerstange II	Rod II	M24x80-90
14	405 1502	1	Stange	Rod	50x25x4279 V5K
15	405 1507	1	Stange	Rod	50x25x868 H1K
16	405 1508	1	Verbindungsflasche	Connecting lashing	50x12x290 4xD16
17	405 1510	1	Steuerkonsole	Bracket	25x185x56,5
18	526 4201	4	Federpaket (Feder nach hinten)	Spring assembly-spring to rear	2xD14x44x366
19	526 4202	2	Federpaket (Feder nach vorne)	Spring assemb.-spring to front	2xD14x44x366

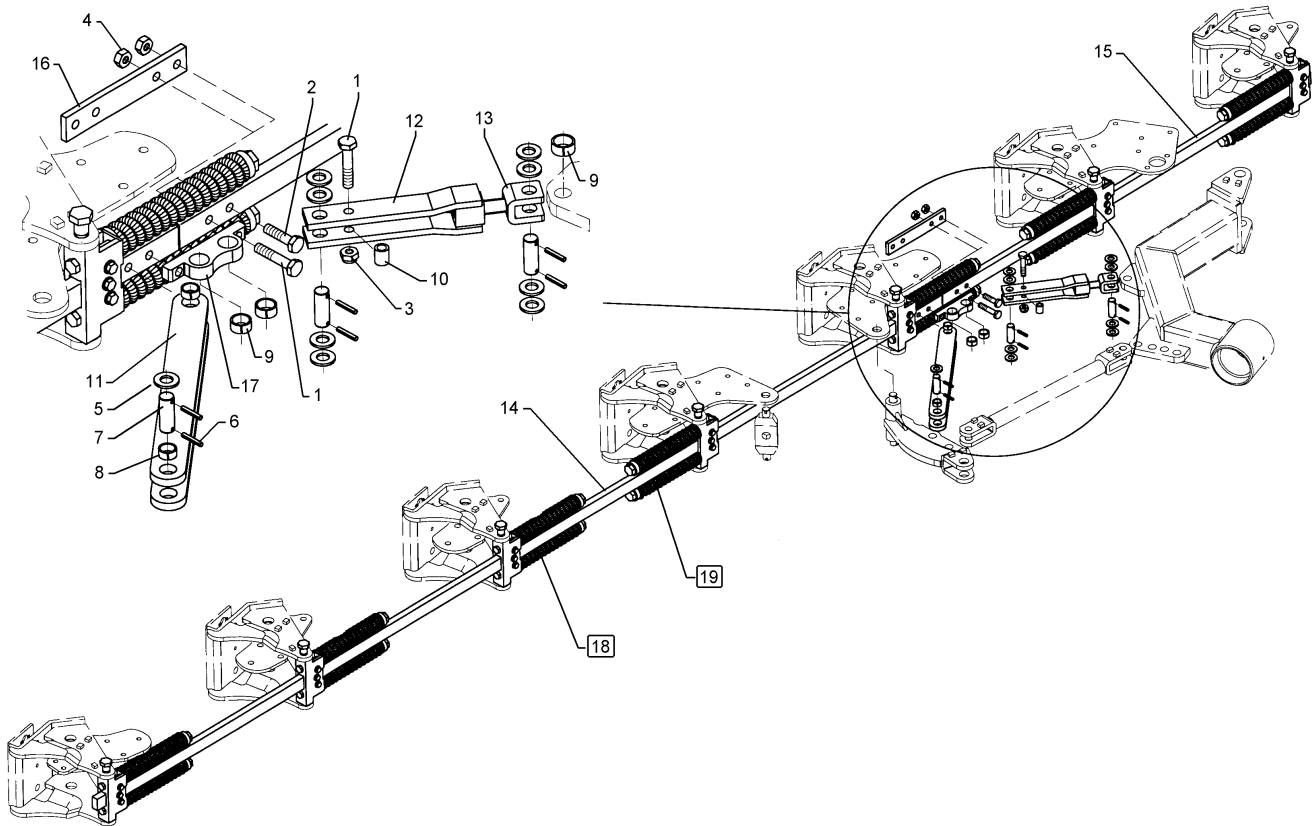

04.14

Pos.	Art.Nr.	Stck.	Artikeltext / Description		Abmessung
1	301 5387	3	Sechskantschraube spz.	Hexagon bolt	M16x70-10.9 Zn
2	301 5389	2	Sechskantschraube spz.	Hexagon bolt	M16x50-8.8
3	303 0935	1	Sicherungsmutter	Selflocking nut	NM16-8 Zn DIN985
4	303 0976	4	Sechskantmutter	Hexagon nut	M16 DIN934-8
5	305 2230	12	Stützscheibe	Supporting washer	S 25x35x2,0 DIN988 Zn
6	309 6072	8	Spannhülse	Expansion bush	8x40-DIN1481 Zn
7	313 7772	4	Bolzen	Pin	D25x90 2xD8-68 Zn
8	317 3343	4	Einspannbuchse mit Presssitz	Expansion bush	EG25/29x14
9	317 3345	2	Einspannbuchse mit Presssitz	Expansion bush	EG25/29x25
10	317 6801	1	Röhrchen	Tube	26,9x5x26 Zn
11	402 1512	2	Steuerstange	Rod	60x15x554 2xD29
12	402 1513	1	Steuerstange I	Rod I	50x12x300-M24
13	402 1514	1	Steuerstange II	Rod II	M24x80-90
14	405 1502	1	Stange	Rod	50x25x4279 V5K
15	405 1504	1	Stange	Rod	50x25x1868 H2K
16	405 1508	1	Verbindungsflasche	Connecting lashing	50x12x290 4xD16
17	405 1510	1	Steuerkonsole	Bracket	25x185x56,5
18	526 4201	4	Federpaket (Feder nach hinten)	Spring assembly-spring to rear	2xD14x44x366
19	526 4202	3	Federpaket (Feder nach vorne)	Spring assemb.-spring to front	2xD14x44x366

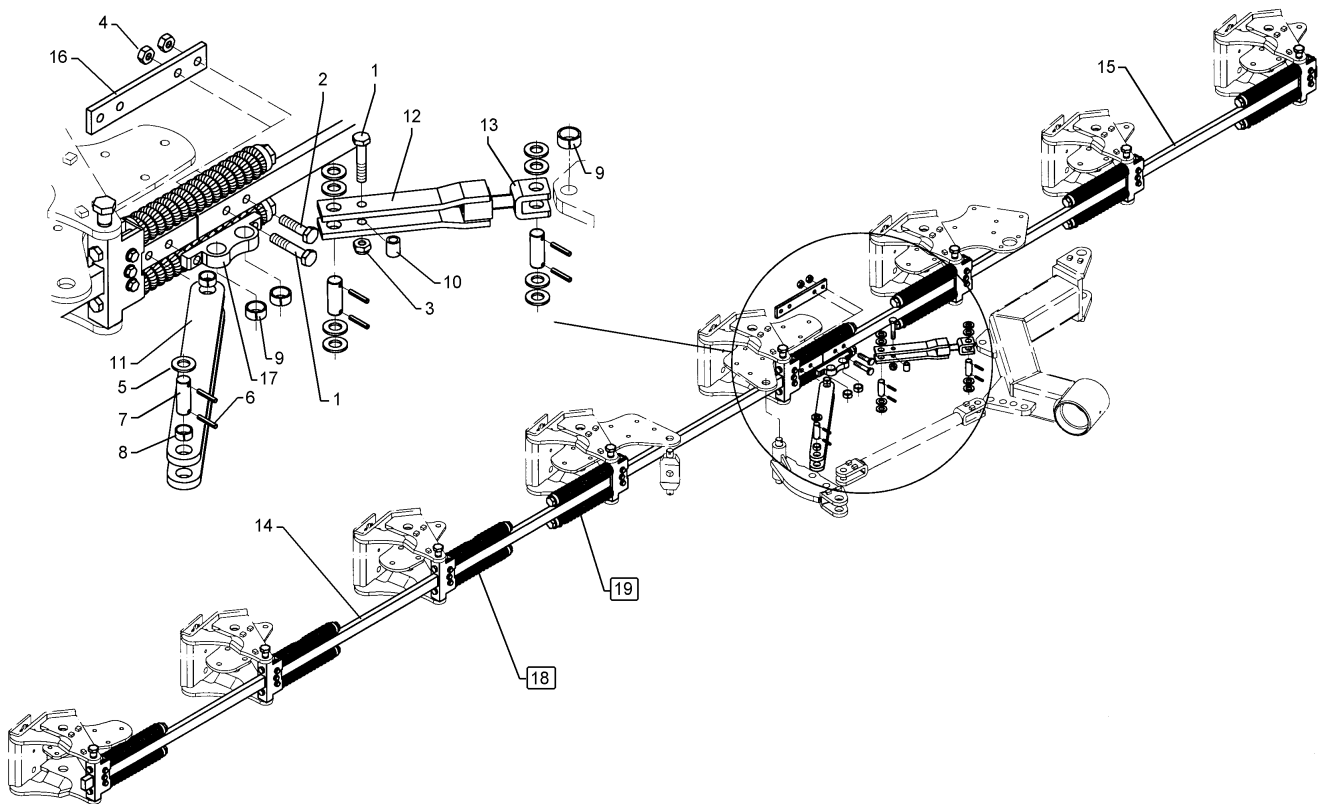

04.14

Pos.	Art.Nr.	Stck.	Artikeltext / Description		Abmessung
1	301 5387	3	Sechskantschraube spz.	Hexagon bolt	M16x70-10.9 Zn
2	301 5389	2	Sechskantschraube spz.	Hexagon bolt	M16x50-8.8
3	303 0935	1	Sicherungsmutter	Selflocking nut	NM16-8 Zn DIN985
4	303 0976	4	Sechskantmutter	Hexagon nut	M16 DIN934-8
5	305 2230	12	Stützscheibe	Supporting washer	S 25x35x2,0 DIN988 Zn
6	309 6072	8	Spannhülse	Expansion bush	8x40-DIN1481 Zn
7	313 7772	4	Bolzen	Pin	D25x90 2xD8-68 Zn
8	317 3343	4	Einspannbuchse mit Presssitz	Expansion bush	EG25/29x14
9	317 3345	2	Einspannbuchse mit Presssitz	Expansion bush	EG25/29x25
10	317 6801	1	Röhrchen	Tube	26,9x5x26 Zn
11	402 1512	2	Steuerstange	Rod	60x15x554 2xD29
12	402 1513	1	Steuerstange I	Rod I	50x12x300-M24
13	402 1514	1	Steuerstange II	Rod II	M24x80-90
14	405 1502	1	Stange	Rod	50x25x4279 V5K
15	405 1505	1	Stange	Rod	50x25x2868 H3K
16	405 1508	1	Verbindungsflasche	Connecting lashing	50x12x290 4xD16
17	405 1510	1	Steuerkonsole	Bracket	25x185x56,5
18	526 4201	4	Federpaket (Feder nach hinten)	Spring assembly-spring to rear	2xD14x44x366
19	526 4202	4	Federpaket (Feder nach vorne)	Spring assemb.-spring to front	2xD14x44x366

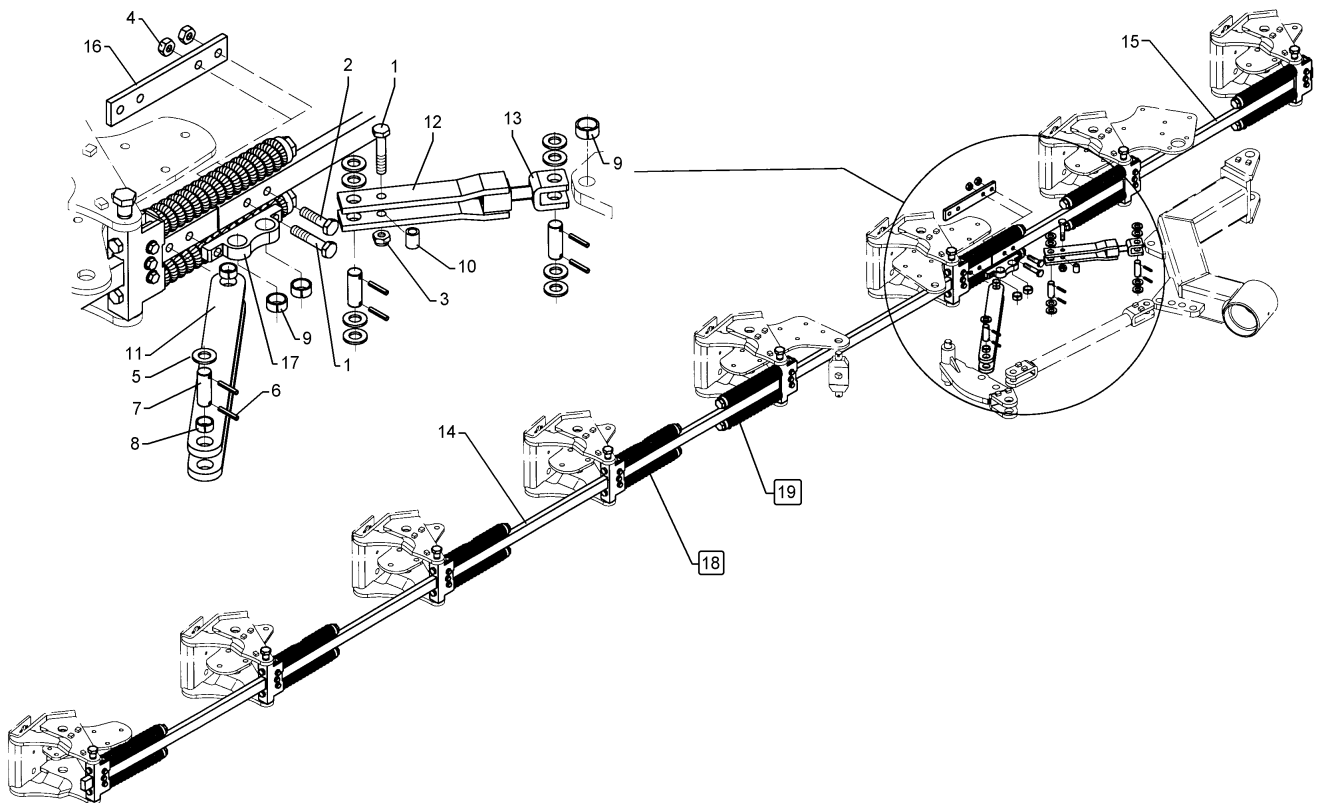

04.14

Pos.	Art.Nr.	Stck.	Artikeltext / Description		Abmessung
1	301 5363	3	Sechskantschraube spz.	Hexagon bolt	M16x70-12.9 Zn
2	301 5409	2	Sechskantschraube spz.	Hexagon bolt	M16x50-8.8 Zn
3	303 0935	1	Sicherungsmutter	Selflocking nut	NM16-8 Zn DIN985
4	303 1015	4	Sechskantmutter	Hexagon nut	M16 DIN934-8 Zn
5	305 2230	12	Stützscheibe	Supporting washer	S 25x35x2,0 DIN988 Zn
6	309 6072	8	Spannhülse	Expansion bush	8x40-DIN1481 Zn
7	313 7772	4	Bolzen	Pin	D25x90 2xD8-68 Zn
8	317 3343	4	Einspannbuchse mit Presssitz	Expansion bush	EG25/29x14
9	317 3345	3	Einspannbuchse mit Presssitz	Expansion bush	EG25/29x25
10	317 6801	1	Röhrchen	Tube	26,9x5x26 Zn
11	402 1512	2	Steuerstange	Rod	60x15x554 2xD29
12	402 1513	1	Steuerstange I	Rod I	50x12x300-M24
13	402 1514	1	Steuerstange II	Rod II	M24x80-90
14	405 1503	1	Stange	Rod	50x25x5279 V6K
15	405 1504	1	Stange	Rod	50x25x1868 H2K
16	405 1508	1	Verbindungsflasche	Connecting lashing	50x12x290 4xD16
17	405 1510	1	Steuerkonsole	Bracket	25x185x56,5
18	526 4201	5	Federpaket (Feder nach hinten)	Spring assembly-spring to rear	2xD14x44x366
19	526 4202	3	Federpaket (Feder nach vorne)	Spring assemb.-spring to front	2xD14x44x366

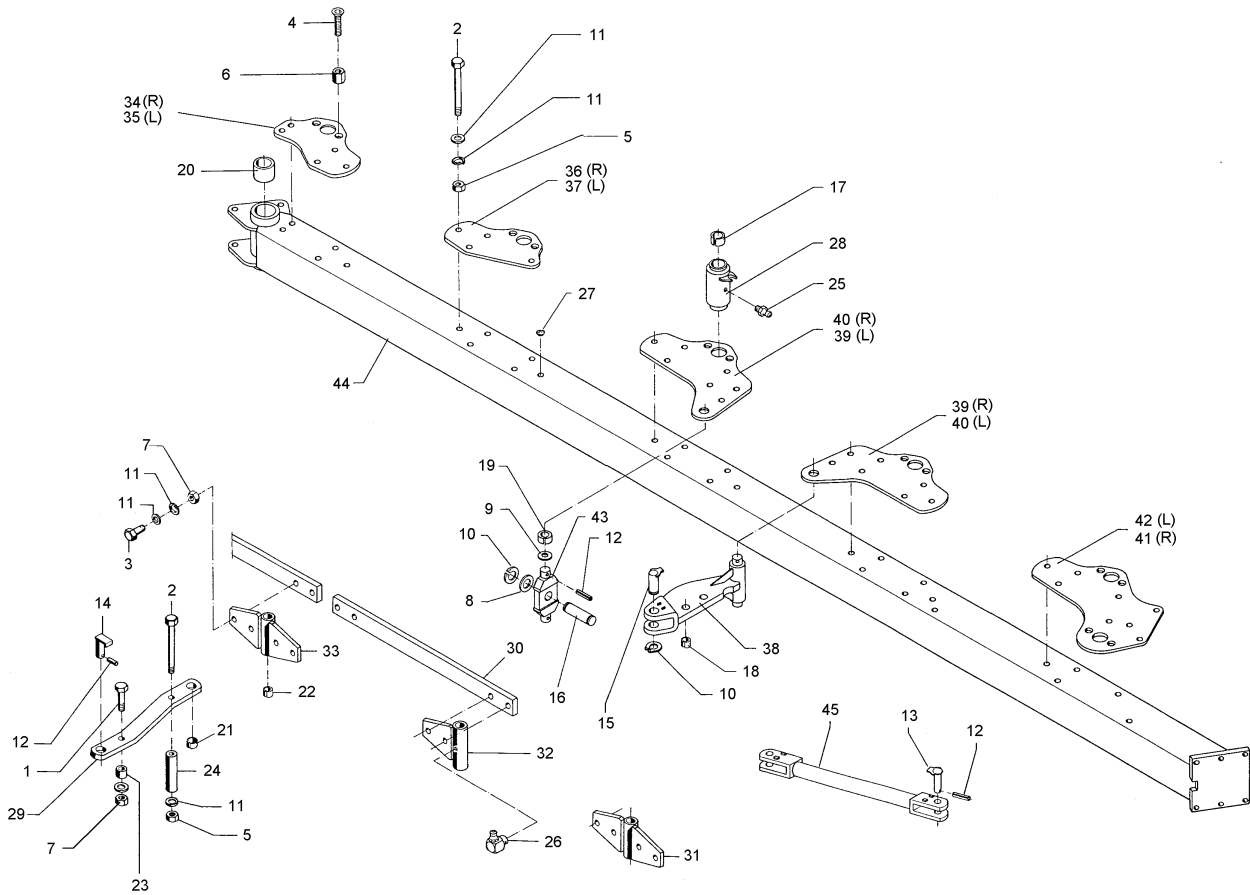

04.14

Pos.	Art.Nr.	Stck.	Artikeltext / Description		Abmessung
1	301 3903	1	Sechskantschraube	Hexagon bolt	M16x75-8.8 Zn
2	301 4135	32	Sechskantschraube spez.	Hexagon bolt	DIN931-A M16x1,5x206ls184xb19-10.9 Zn
3	301 5389	16	Sechskantschraube spz.	Hexagon bolt	M16x50-8.8
4	301 6152	24	Senkschraube	COUNTER SUNK SCR. M12x45-12.9	M16x90-10.9 Zn
5	303 0990	32	Sechskantmutter	Hexagon nut	DIN7991-A M16x1,5 DIN934-10 Zn
6	303 0975	12	Sechskantmutter	Hexagon nut	M16x35
7	303 0976	17	Sechskantmutter	Hexagon nut	M16 DIN934-8
8	305 2247	2	Stützscheibe	Supporting washer	S 35x45x2,5 DIN988 Zn
9	305 6283	4	Scheibe	Washer	B28 DIN125
10	305 8873	3	Sicherungsring	Securing ring	35x2,5 DIN471
11	305 9887	98	Federring	Spring ring	16 DIN127
12	309 6072	7	Spannhülse	Expansion bush	8x40-DIN1481 Zn
13	313 2543	2	Bolzen	Pin	D25x60/82 Zn
14	313 8053	1	Bolzen mit Verdrehsicherung	Pin with stop	D25x57/70 U62 Zn
15	313 8120	1	Bolzen mit Verdrehsicherung	Pin with stop	D35x77/95 Zn
16	313 7785	1	Bolzen	Pin	D35x95 Zn
17	317 2005	12	Einspannbuchse mit Presssitz	Expansion bush	EG40/44x20
18	317 3345	2	Einspannbuchse mit Presssitz	Expansion bush	EG25/29x25
19	317 3348	4	Einspannbuchse	Expansion bush	EG28/32x12-DIN1498
20	317 3393	2	Einspannbuchse	Expansion bush	EG60/70x50-DIN1498

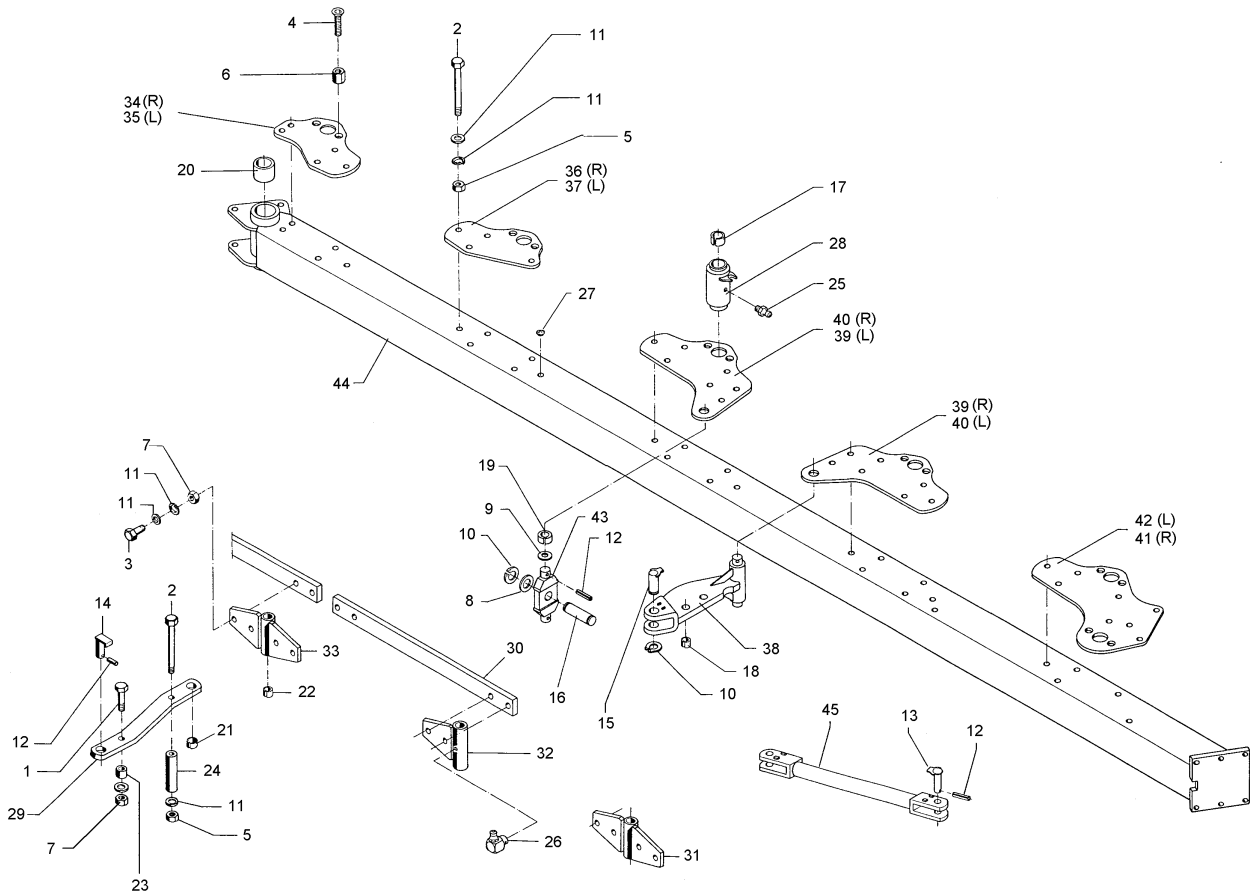

04.14

Pos.	Art.Nr.	Stck.	Artikeltext / Description		Abmessung
21	317 3405	2	Einspannbuchse mit Presssitz	Expansion bush	EG25/32x14
22	317 3408	12	Einspannbuchse mit Presssitz	Expansion bush	EG25/32x20
23	317 6801	1	Röhrchen	Tube	26,9x5x26 Zn
24	317 6862	1	Röhrchen	Tube	26,9x4,5x159
25	323 6348	11	Schmiernippel	Grease nipple	AM10x1 DIN71412
26	323 6349	1	Schmiernippel	Grease nipple	CM10x1 DIN71412-90 GRD GPN 300 F 142 RAL5015
27	323 8050	6	Schutzkappe	Cap	D40/60/68x189 Zn
28	402 1271	6	Lagerrohr mit Verdrehsicherung	Bearing tube	60x15x434
29	402 1752	2	Steuerstange	Rod	60x20x930 4xD16,1
30	402 2320	4	Stange	Rod	
31	402 2514	2	Lagerung	Bearing	D25x189-4xD16
32	402 2515	2	Lagerung	Bearing	D25x189-2xD16
33	402 2516	1	Lagerung	Bearing	D25x159-4xD16
34	402 2854	1	Lagerplatte vorn	Bearing plate, front	D60 V-160 RE
35	402 2855	1	Lagerplatte vorn	Bearing plate, front	D60 V-160 LI
36	402 2856	1	Lagerplatte	Bearing plate	D60 V-160 RE
37	402 2857	1	Lagerplatte	Bearing plate	D60 V-160 LI
38	405 0310	1	Schwinge	Rocker arm	D40/28x400 V
39	405 1250	2	Lagerplatte	Bearing plate	D60/32 12x359x500
40	405 1251	2	Lagerplatte	Bearing plate	D60/32 12x359x500
41	405 1252	1	Lagerplatte	Bearing plate	2xD60 12x408x632
42	405 1253	1	Lagerplatte	Bearing plate	2xD60 12x408x632

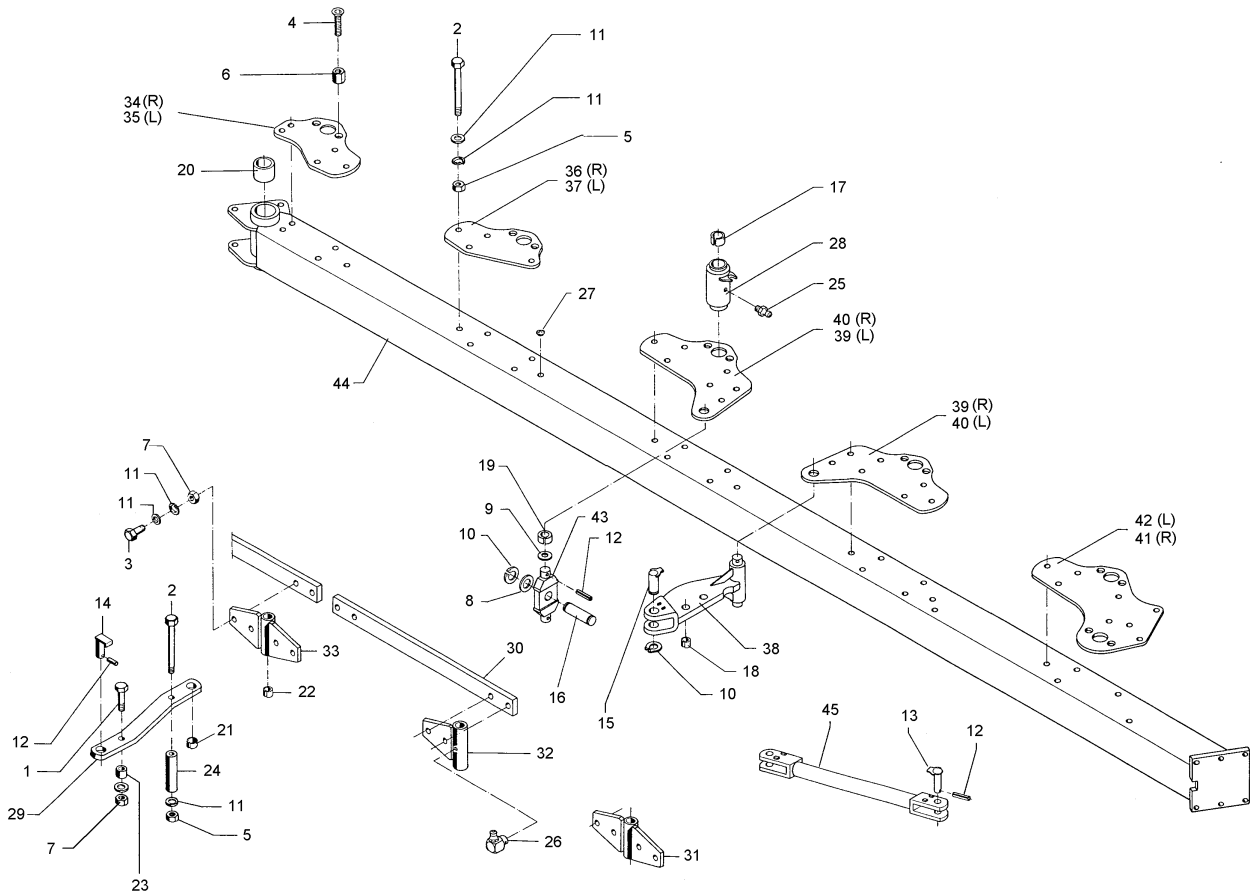

04.14

Pos.	Art.Nr.	Stck.	Artikeltext / Description		Abmessung
43	405 1301	1	Kreuzgelenk	Cross union	80x30x217 D35 Zn
44	405 7401	1	Grundrahmen	Basic frame	Vari-Diamant160 5-100
45	450 7160	1	Steuerstange	Rod	D25x730 Vari

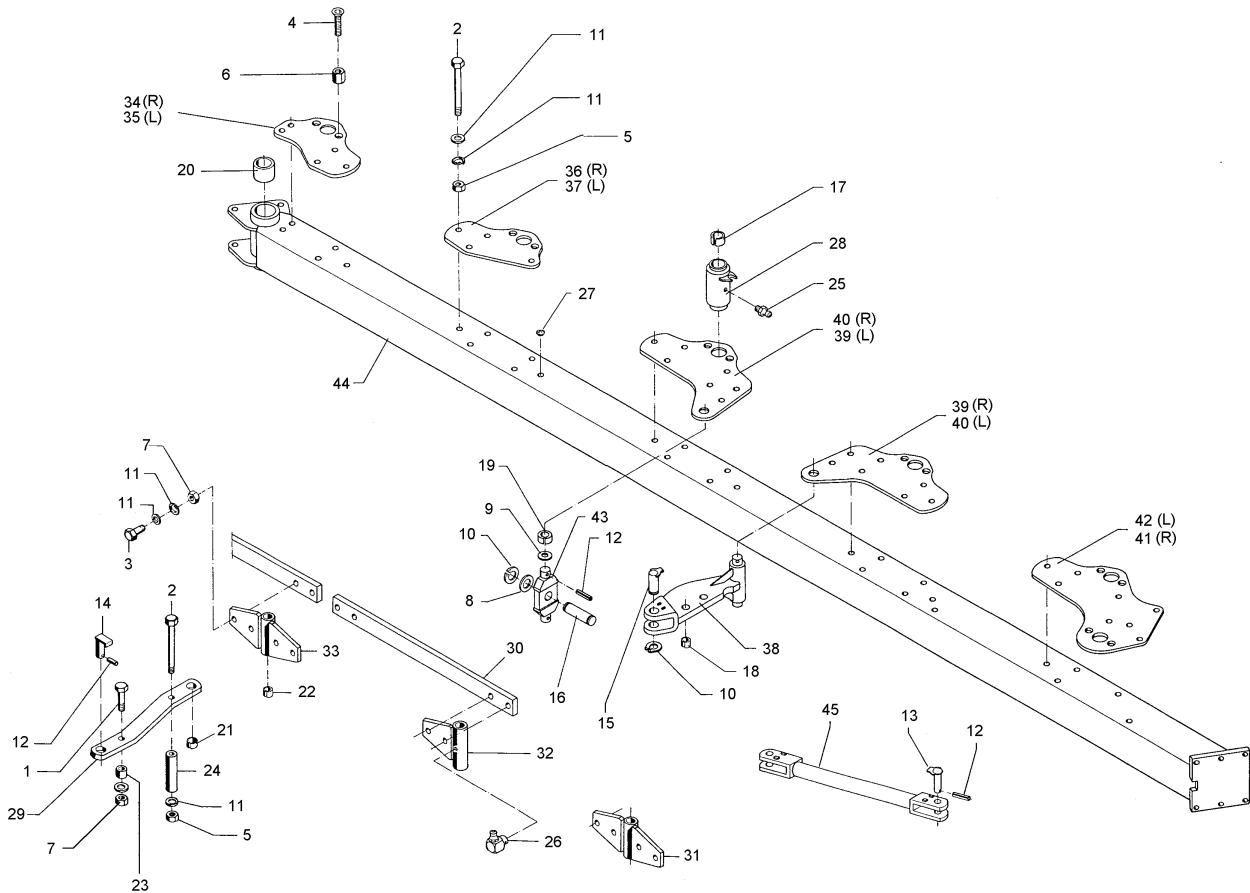

04.14

Pos.	Art.Nr.	Stck.	Artikeltext / Description		Abmessung
1	301 3903	1	Sechskantschraube	Hexagon bolt	M16x75-8.8 Zn
2	301 4135	36	Sechskantschraube spez.	Hexagon bolt	DIN931-A M16x1,5x206ls184xb19-10.9 Zn
3	301 5389	20	Sechskantschraube spz.	Hexagon bolt	M16x50-8.8
4	301 6152	28	Senkschraube	COUNTER SUNK SCR. M12x45-12.9	M16x90-10.9 Zn
5	303 0990	40	Sechskantmutter	Hexagon nut	DIN7991-A M16x1,5 DIN934-10 Zn
6	303 0975	14	Sechskantmutter	Hexagon nut	M16x35
7	303 0976	21	Sechskantmutter	Hexagon nut	M16 DIN934-8
8	305 2247	2	Stützscheibe	Supporting washer	S 35x45x2,5 DIN988 Zn
9	305 6283	4	Scheibe	Washer	B28 DIN125
10	305 8873	3	Sicherungsring	Securing ring	35x2,5 DIN471
11	305 9887	114	Federring	Spring ring	16 DIN127
12	309 6072	7	Spannhülse	Expansion bush	8x40-DIN1481 Zn
13	313 2543	2	Bolzen	Pin	D25x60/82 Zn
14	313 8053	1	Bolzen mit Verdrehsicherung	Pin with stop	D25x57/70 U62 Zn
15	313 8120	1	Bolzen mit Verdrehsicherung	Pin with stop	D35x77/95 Zn
16	313 7785	1	Bolzen	Pin	D35x95 Zn
17	317 2005	14	Einspannbuchse mit Presssitz	Expansion bush	EG40/44x20
18	317 3345	2	Einspannbuchse mit Presssitz	Expansion bush	EG25/29x25
19	317 3348	4	Einspannbuchse	Expansion bush	EG28/32x12-DIN1498
20	317 3393	2	Einspannbuchse	Expansion bush	EG60/70x50-DIN1498

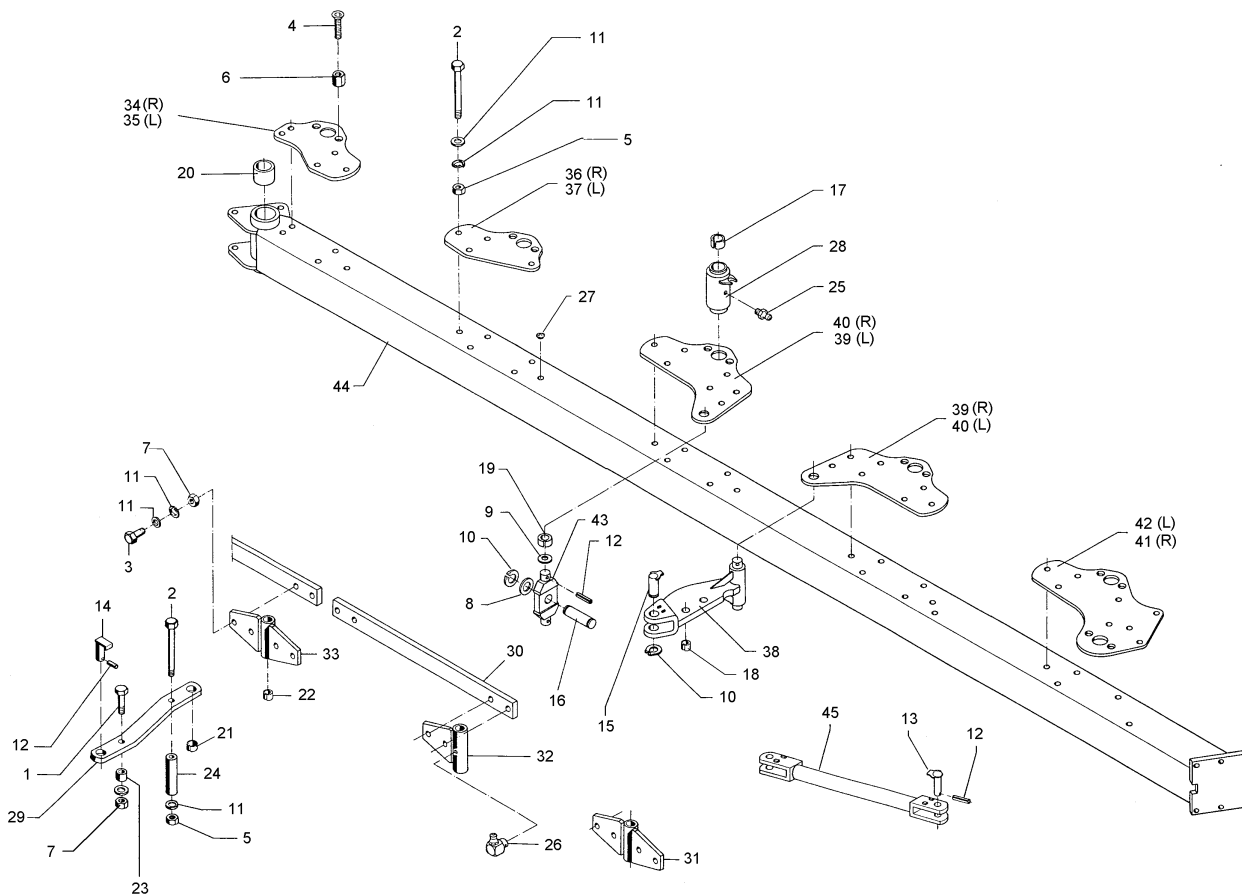

04.14

Pos.	Art.Nr.	Stck.	Artikeltext / Description		Abmessung
21	317 3405	2	Einspannbuchse mit Presssitz	Expansion bush	EG25/32x14
22	317 3408	12	Einspannbuchse mit Presssitz	Expansion bush	EG25/32x20
23	317 6801	1	Röhrchen	Tube	26,9x5x26 Zn
24	317 6862	1	Röhrchen	Tube	26,9x4,5x159
25	323 6348	12	Schmiernippel	Grease nipple	AM10x1 DIN71412
26	323 6349	1	Schmiernippel	Grease nipple	CM10x1 DIN71412-90 GRD GPN 300 F 142 RAL5015
27	323 8050	6	Schutzkappe	Cap	D40/60/68x189 Zn
28	402 1271	7	Lagerrohr mit Verdrehsicherung	Bearing tube	60x15x434
29	402 1752	2	Steuerstange	Rod	60x20x930 4xD16,1
30	402 2320	5	Stange	Rod	60x20x930 4xD16,1
31	402 2514	3	Lagerung	Bearing	D25x189-4xD16
32	402 2515	2	Lagerung	Bearing	D25x189-2xD16
33	402 2516	1	Lagerung	Bearing	D25x159-4xD16
34	402 2854	1	Lagerplatte vorn	Bearing plate, front	D60 V-160 RE
35	402 2855	1	Lagerplatte vorn	Bearing plate, front	D60 V-160 LI
36	402 2856	2	Lagerplatte	Bearing plate	D60 V-160 RE
37	402 2857	2	Lagerplatte	Bearing plate	D60 V-160 LI
38	405 0310	1	Schwinge	Rocker arm	D40/28x400 V
39	405 1250	2	Lagerplatte	Bearing plate	D60/32 12x359x500
40	405 1251	2	Lagerplatte	Bearing plate	D60/32 12x359x500
41	405 1252	1	Lagerplatte	Bearing plate	2xD60 12x408x632
42	405 1253	1	Lagerplatte	Bearing plate	2xD60 12x408x632

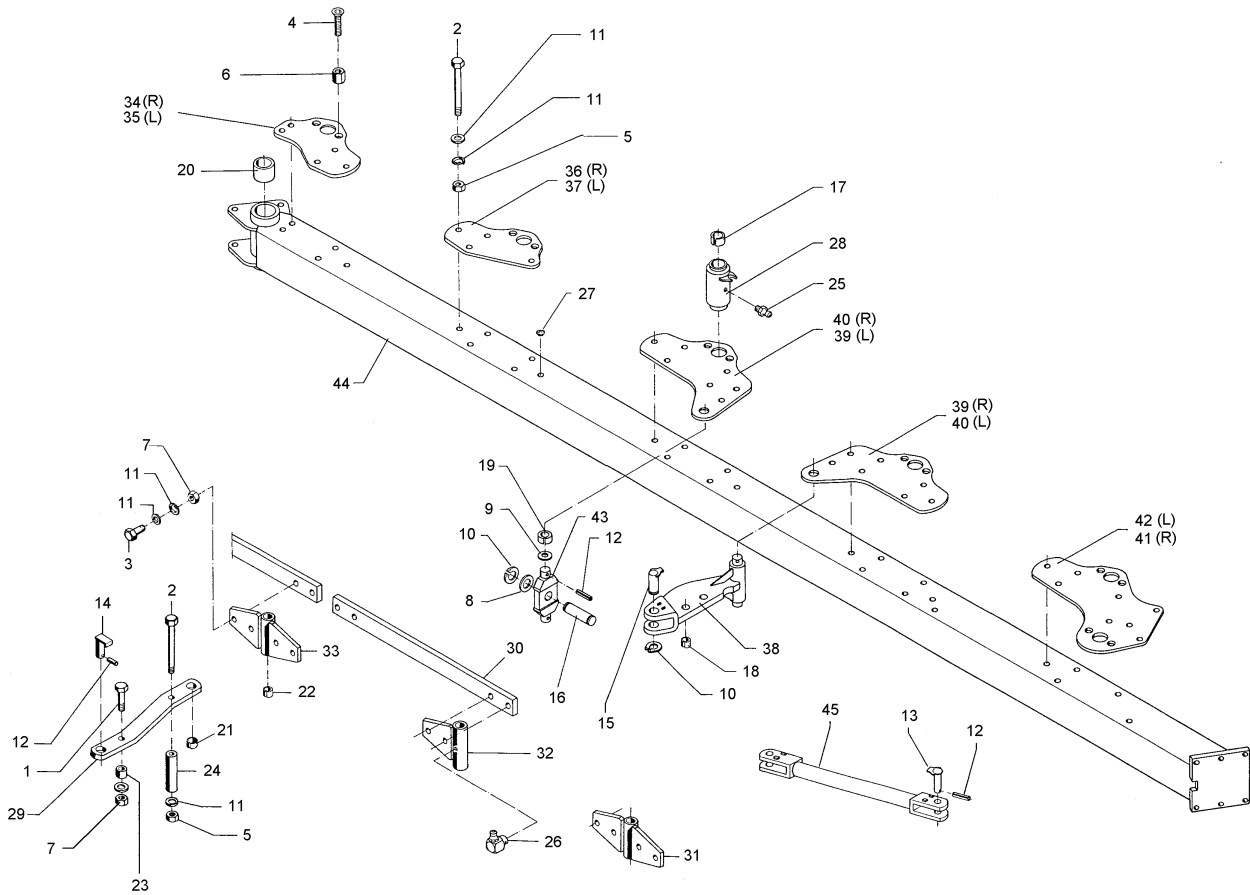

04.14

Pos.	Art.Nr.	Stck.	Artikeltext / Description		Abmessung
43	405 1301	1	Kreuzgelenk	Cross union	80x30x217 D35 Zn
44	405 7402	1	Grundrahmen	Basic frame	VariDiamant 160 6-100
45	450 7160	1	Steuerstange	Rod	D25x730 Vari

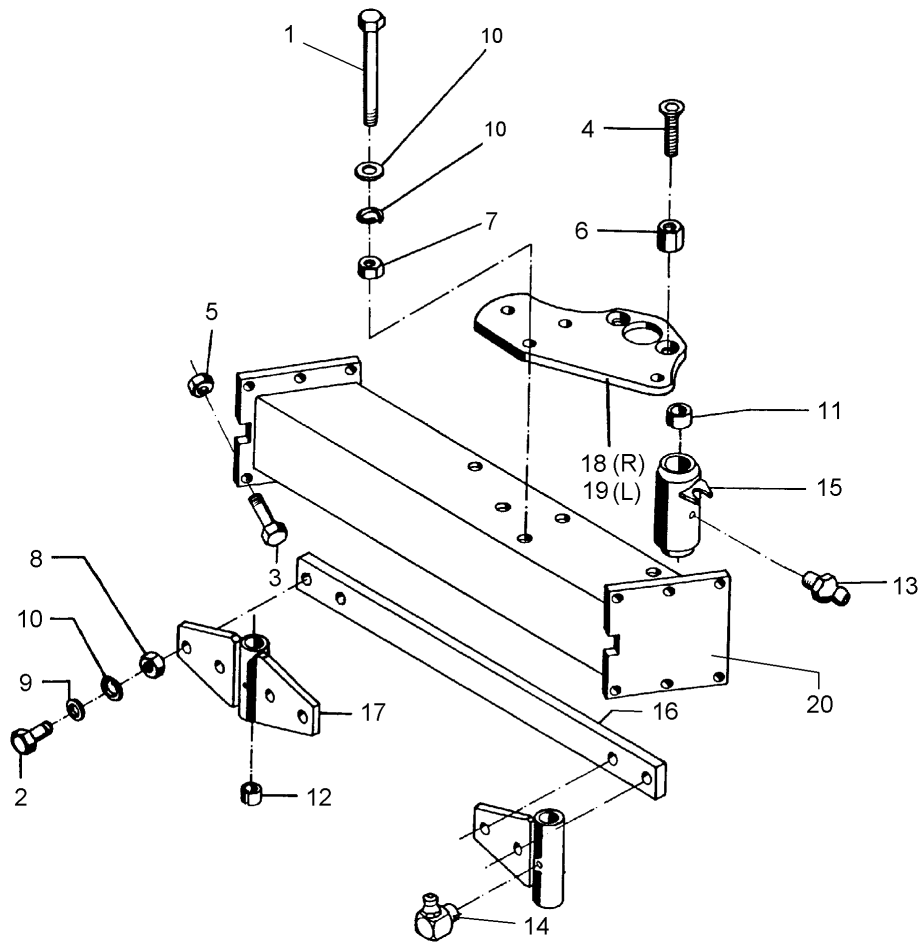

04.14

Pos.	Art.Nr.	Stck.	Artikeltext / Description		Abmessung
1	301 4135	4	Sechskantschraube spez.	Hexagon bolt	M16x1,5x206ls184xb19-10.9 Zn
2	301 5389	4	Sechskantschraube spz.	Hexagon bolt	M16x50-8.8
3	301 5385	6	Sechskantschraube spz.	Hexagon bolt	M16x55-10.9 Zn
4	301 6152	4	Senkschraube	COUNTER SUNK SCR. M12x45-12.9	M16x90-10.9 Zn
5	303 0935	6	Sicherungsmutter	Selflocking nut	DIN7991-A
6	303 0975	2	Sechskantmutter	Hexagon nut	NM16-8 Zn DIN985
7	303 0990	4	Sechskantmutter	Hexagon nut	M16x35
8	303 0976	8	Sechskantmutter	Hexagon nut	M16x1,5 DIN934-10 Zn
9	305 6143	4	Scheibe	Washer	M16 DIN934-8
10	305 9887	8	Federring	Spring ring	B17/30x3 ISO7089 200HV Zn
11	317 2005	2	Einspannbuchse mit Presssitz	Expansion bush	16 DIN127
12	317 3408	2	Einspannbuchse mit Presssitz	Expansion bush	EG40/44x20
13	323 6348	1	Schmiernippel	Grease nipple	EG25/32x20
14	323 6349	1	Schmiernippel	Grease nipple	AM10x1 DIN71412
15	402 1271	1	Lagerrohr mit Verdrehsicherung	Bearing tube	CM10x1
16	402 2320	1	Stange	Rod	DIN71412-90 GRD
17	402 2514	1	Lagerung	Bearing	D40/60/68x189 Zn
18	402 2856	1	Lagerplatte	Bearing plate	D25x189-4xD16
19	402 2857	1	Lagerplatte	Bearing plate	D60 V-160 RE
20	402 8229	1	Anbauteil	Frame extension	D60 V-160 LI V 160-55

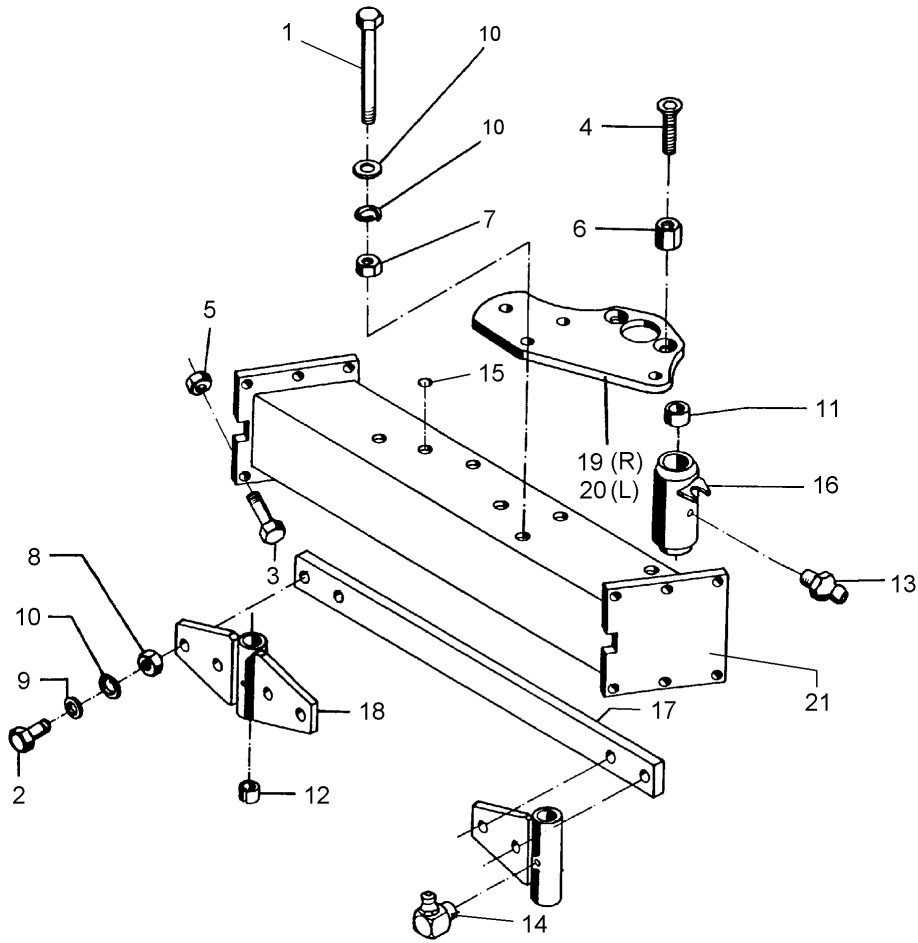

04.14

Pos.	Art.Nr.	Stck.	Artikeltext / Description		Abmessung
1	301 4135	4	Sechskantschraube spez.	Hexagon bolt	M16x1,5x206ls184xb19-10.9 Zn
2	301 5385	6	Sechskantschraube spz.	Hexagon bolt	M16x55-10.9 Zn
3	301 5409	4	Sechskantschraube spz.	Hexagon bolt	M16x50-8.8 Zn
4	301 6152	4	Senkschraube	COUNTER SUNK SCR. M12x45-12.9	M16x90-10.9 Zn DIN7991-A
5	303 0935	6	Sicherungsmutter	Selflocking nut	NM16-8 Zn DIN985
6	303 0988	2	Sechskantmutter	Hexagon nut	M16x35 Zn
7	303 1015	8	Sechskantmutter	Hexagon nut	M16 DIN934-8 Zn
8	303 0990	4	Sechskantmutter	Hexagon nut	M16x1,5 DIN934-10 Zn
9	305 6141	4	Scheibe	Washer	17/30x3 DIN/ISO-7089
11	317 2005	2	Einspannbuchse mit Presssitz	Expansion bush	EG40/44x20
12	317 3408	2	Einspannbuchse mit Presssitz	Expansion bush	EG25/32x20
13	323 6348	1	Schmiernippel	Grease nipple	AM10x1 DIN71412
14	323 6349	1	Schmiernippel	Grease nipple	CM10x1 DIN71412-90 GRD
15	323 8050	2	Schutzkappe	Cap	GPN 300 F 142 RAL5015
16	402 1271	1	Lagerrohr mit Verdrehsicherung	Bearing tube	D40/60/68x189 Zn
17	402 2320	1	Stange	Rod	60x20x930 4xD16,1
18	402 2514	1	Lagerung	Bearing	D25x189-4xD16
19	402 2856	1	Lagerplatte	Bearing plate	D60 V-160 RE
20	402 2857	1	Lagerplatte	Bearing plate	D60 V-160 LI
21	402 8232	1	Anbauteil	Frame extension	V 160-100

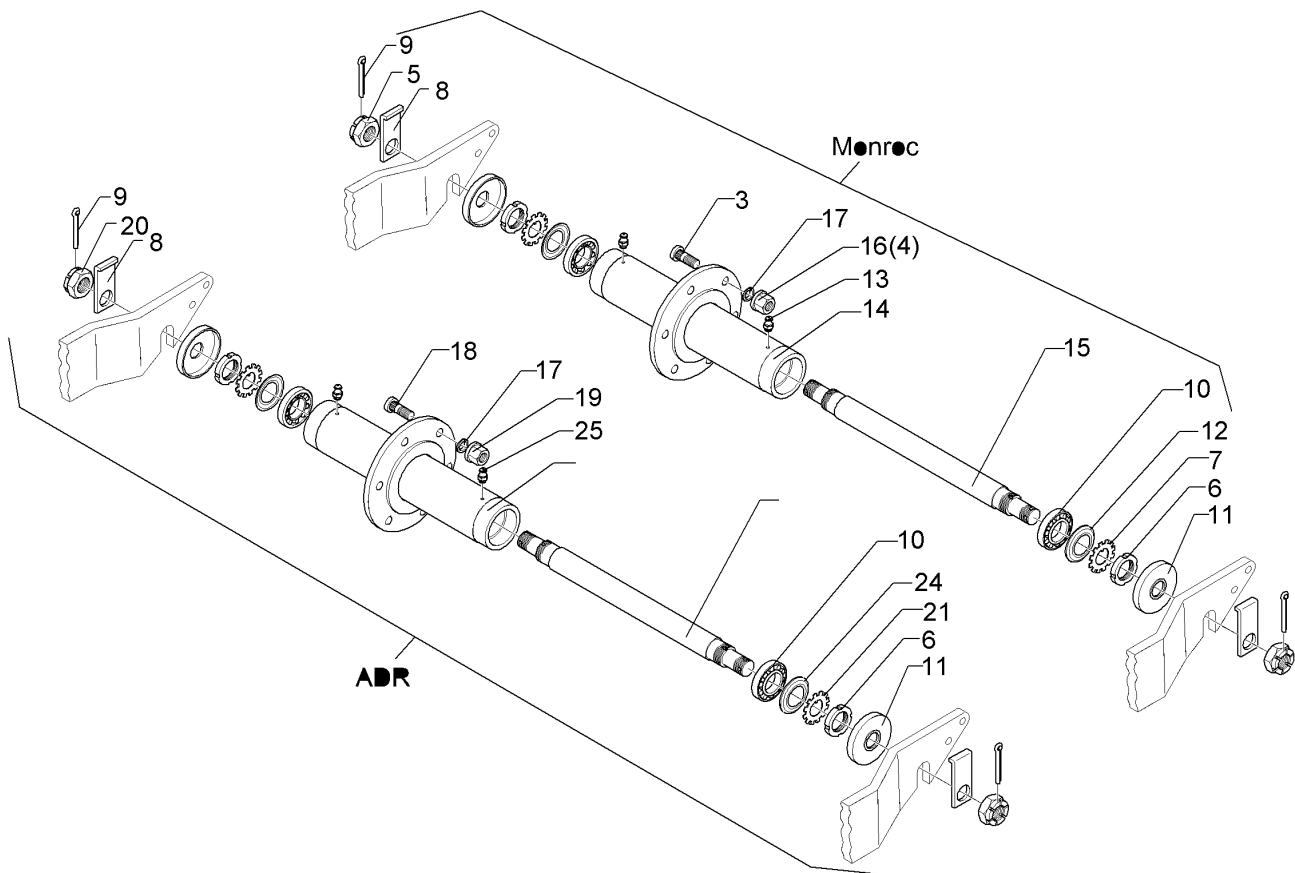

04.14

Pos.	Art.Nr.	Stck.	Artikeltext / Description		Abmessung
3	301 6421	6	Radschraube	Wheel bolt	M18x1,5x52-D19
4	303 6416	6	Kugelbundmutter	Wheel nut	REB M18x1,5-10 Zn DIN 74361
5	303 0172	2	Kronenmutter	Castle nut	M35x1,5
6	303 0410	2	Nutmutter	Grooved nut	M45x1,5 DIN981
7	305 1317	2	Sicherungsblech	Locking plate	D45 MB9A
8	305 1450	2	Sicherungsblech	Locking plate	50x8x128 D35
9	311 7649	2	Splint	Peg	6,3x63 DIN94-St Zn
10	319 9151	2	Kegelrollenlager	Bearing	30209.
11	323 0211	2	Dichtscheibe	Seal washer	D35/D100x15
12	323 1802	2	Nilos-Ring	Nilos ring	30209 AV
13	323 6345	2	Schmiernippel gerade	Grease nipple	LAM 6 DIN71412
14	450 7084	1	Nabe	Hub	6/205x500
15	450 8181	1	Achse	Axle	D50x622 ROC 62250
16	303 6420	6	Radmutter	Wheel nut	B18-8 DIN74361
17	305 9935	6	Federring mit Kugelfläche	Spring ring	18,5 DIN74361C
18	301 6431	6	Radschraube	Wheel bolt	M18x1,5x49/54
19	303 6417	6	Radmutter	Wheel nut	M18x1,5-8 h=18
20	303 0173	2	Kronenmutter	Castle nut	M36x1,5
21	305 6456	2	Scheibe mit Nasen	Washer	d45
22	329 3540	2	Sicherungsklammer	Safety clamp	-
23	317 9485	2	Buchse	Bush	D55/37x13
24	323 1844	2	Nilos-Ring	Nilos ring	30209 JV

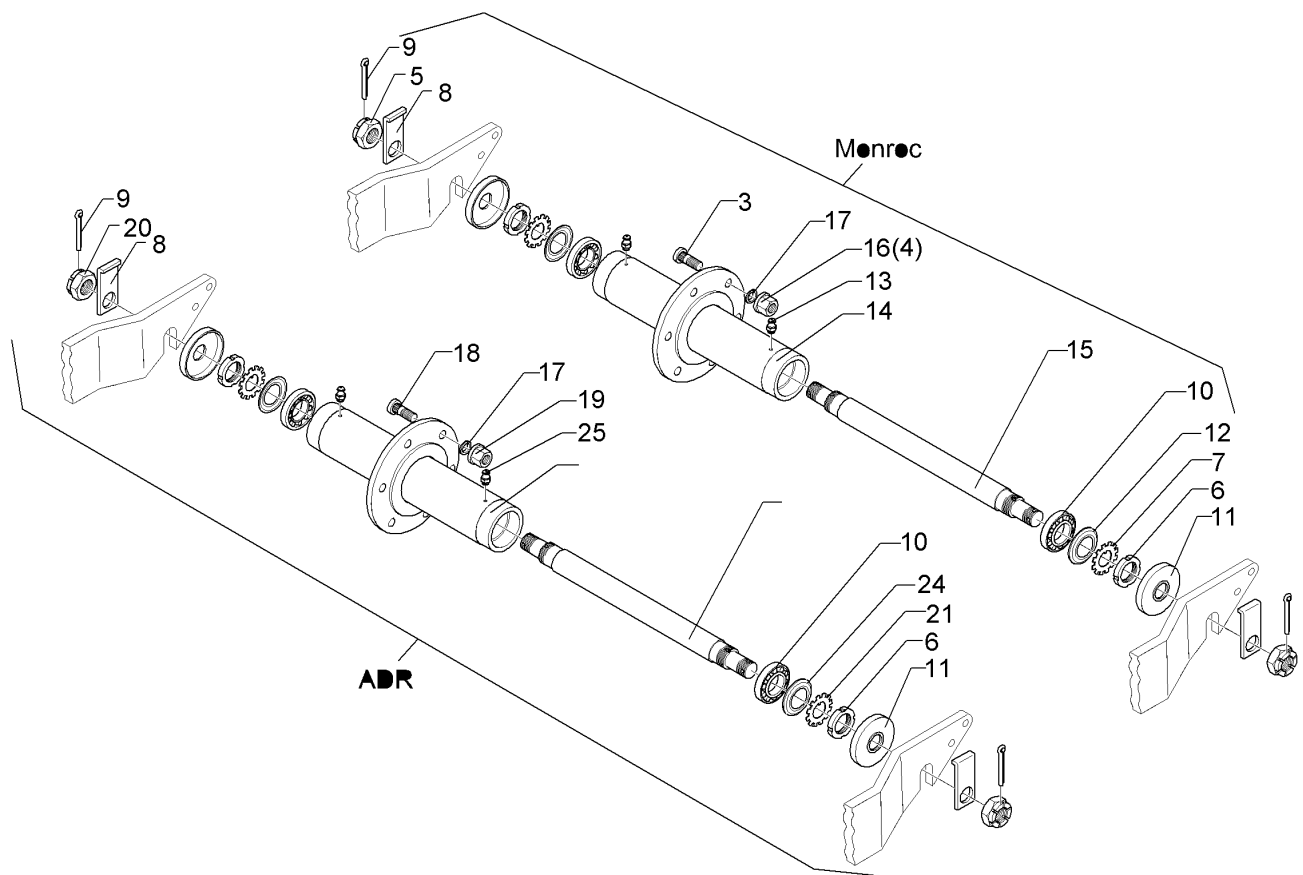

04.14

Pos.	Art.Nr.	Stck.	Artikeltext / Description	Abmessung	
25	323 6355	2	Schmiernippel	Grease nipple	AM8x1,25 DIN71412
26	323 7628	2	Dichtung zum Lager	Seal	30209

Rad 6/161/205 D18/Wheel 6/161/205 D18 9

Vari-Diamant 9 X 550 8867

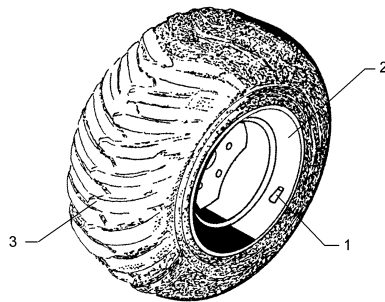

04.14

Pos.	Art.Nr.	Stck.	Artikeltext / Description		Abmessung
1	357 3432	1	Schlauch	Hose	15.0/55-17 TR15
2	357 7062	1	Felge	Rim	16.0 LBx16.1
3	357 8862	1	Reifen	Tyre	38x20.00-16.1 8PR ST

Rad 6/161/205 D18/Wheel 6/161/205 D18	9
Vari-Diamant 9 X	550 8869

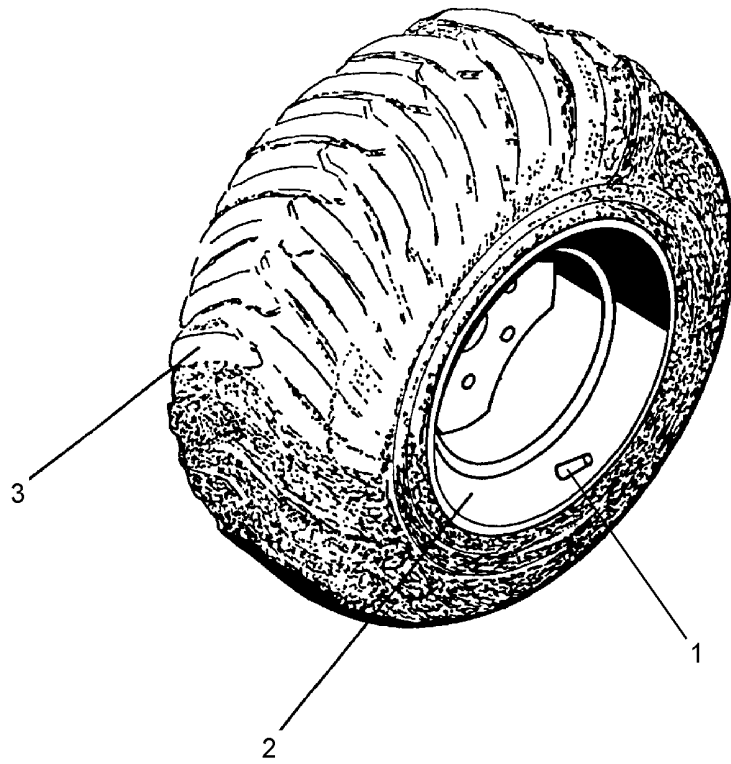

04.14

Pos.	Art.Nr.	Stck.	Artikeltext / Description		Abmessung
1	357 3428	1	Schlauch	Hose	500/55/60-15.5
2	357 8869	1	Felge	Rim	16.00x15.5 6/161/205 ET-0
3	357 7070	1	Reifen	Tyre	500/60-15.5 ELS

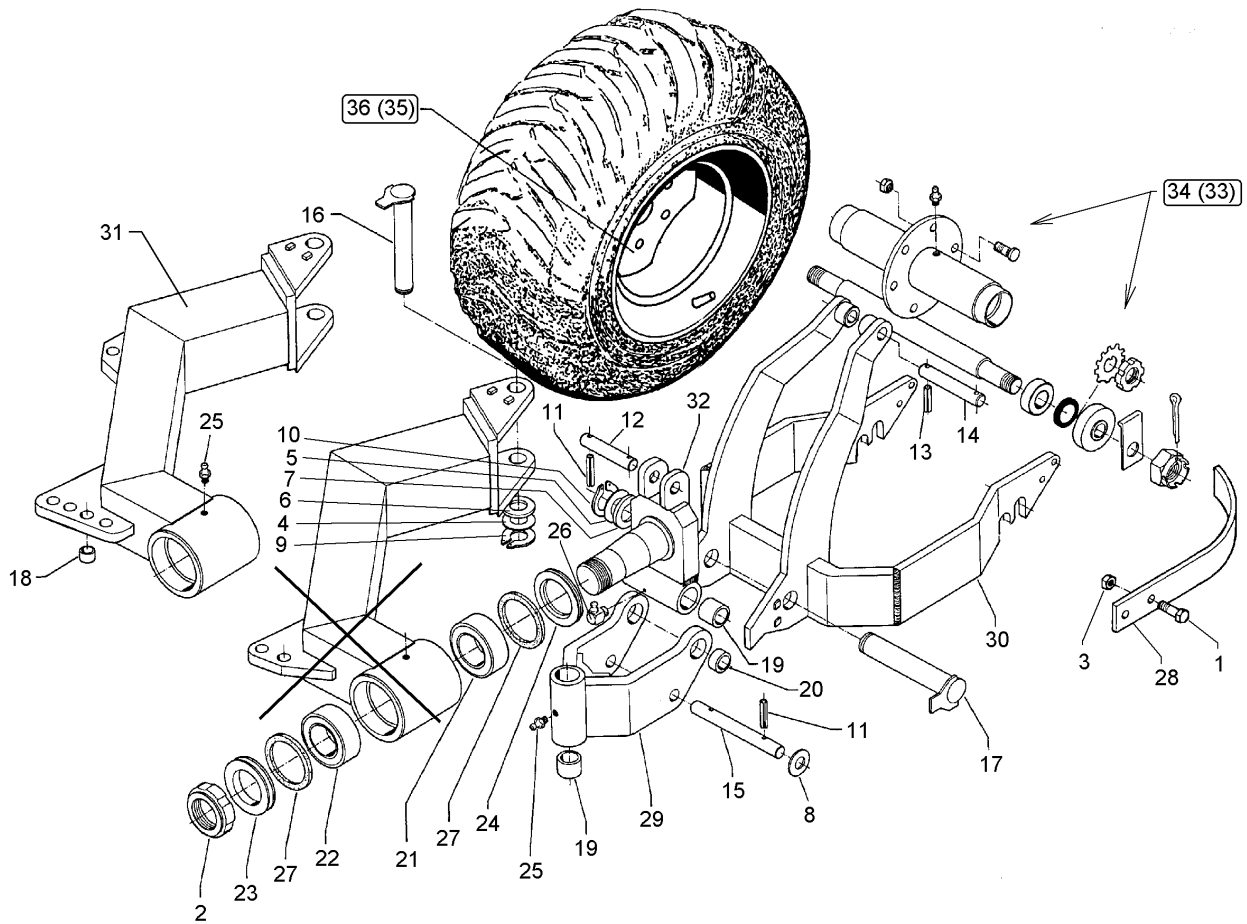

04.14

Pos.	Art.Nr.	Stck.	Artikeltext / Description		Abmessung
1	301 5449	4	Sechskantschraube	Hexagon bolt	M12x45-8.8 Zn DIN931-A
2	303 0342	1	Nutmutter selbstsichernd	Grooved nut	M80x2 S
3	303 1013	4	Sechskantmutter	Hexagon nut	M12 DIN934-8 Zn
4	305 2095	1	Passscheibe	Shim	40x50x1,0 DIN988 Zn
5	305 2125	1	Passscheibe	Shim	45x55x1,0 DIN988
6	305 2250	2	Stützscheibe	Supporting washer	S 40x50x2,5 DIN988 Zn
7	305 2252	1	Stützscheibe	Supporting washer	S 45x55x3 DIN988 Zn
8	305 6229	2	Scheibe	Washer	45x31x5 Zn DIN1441
9	305 8875	1	Sicherungsring	Securing ring	40x2,5 DIN471
10	305 8876	1	Sicherungsring	Securing ring	45x2,5 DIN471
11	309 7000	6	Spannhülse	Expansion bush	8x50-DIN1481 Zn
12	313 3015	1	Bolzen	Pin	D30x150 2xD8-128 Zn
13	309 6208	2	Spannhülse	Expansion bush	12x50-DIN1481 Chrom 8
14	313 3018	1	Bolzen	Pin	D30x148/185 Zn
15	313 3027	1	Bolzen	Pin	D30x152/270 Zn
16	313 4025	1	Bolzen mit Verdrehsicherung	Pin with stop	D40x244/263 Zn
17	313 4529	1	Bolzen mit Verdrehsicherung	Pin with stop	D45x275/299 Zn
18	317 3345	1	Einspannbuchse mit Presssitz	Expansion bush	EG25/29x25
19	317 3430	4	Einspannbuchse	Expansion bush	EG45/55x40-DIN1498
20	317 2015	2	Einspannbuchse mit Presssitz	Expansion bush	EG45/50x25

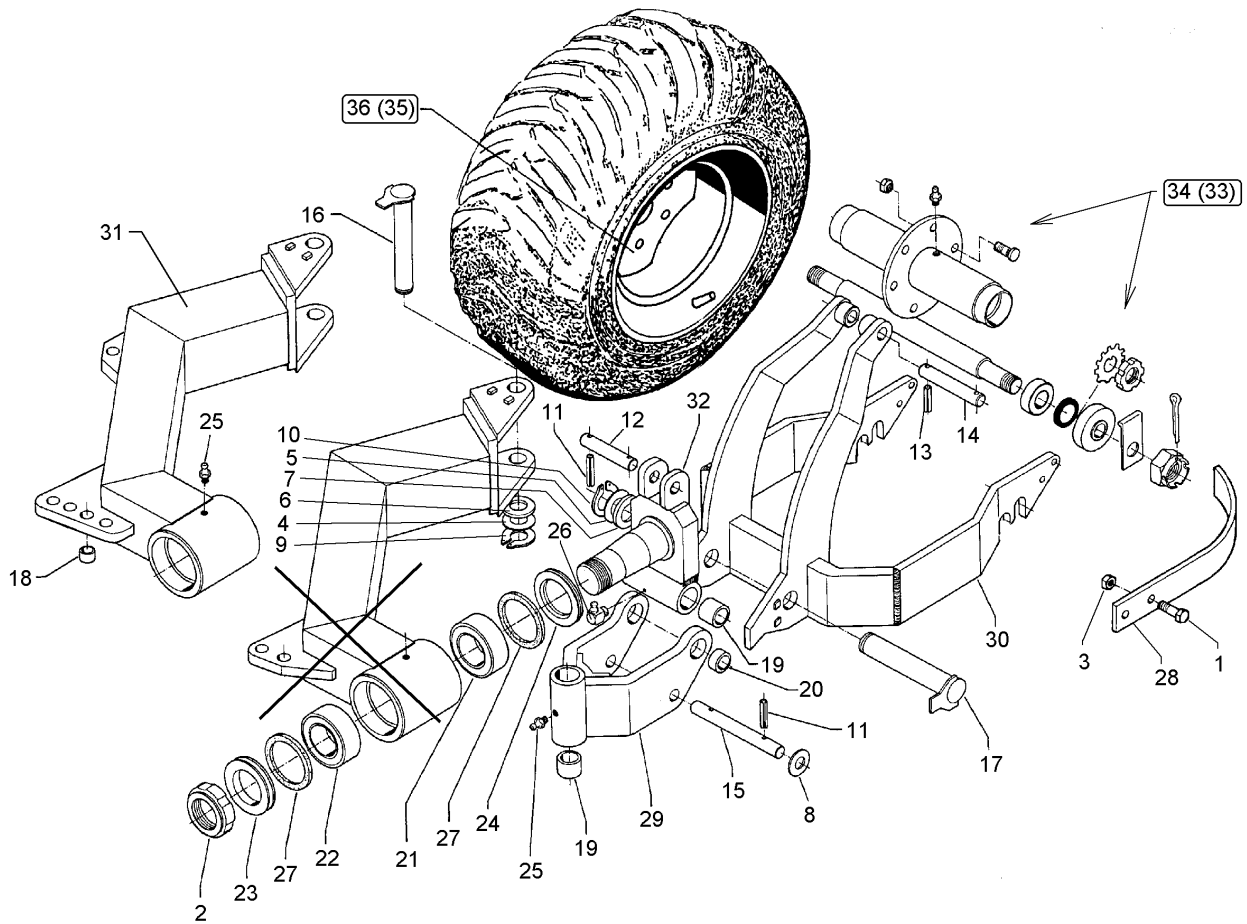

04.14

Pos.	Art.Nr.	Stck.	Artikeltext / Description		Abmessung
21	319 9104	1	Kegelrollenlager	Bearing	32018X
22	319 9094	1	Kegelrollenlager	Bearing	30216.
23	323 0039	1	Dichtscheibe	Seal washer	D139,5/80x12 Zn
24	323 0040	1	Dichtscheibe mit Nut	Seal washer	D139,5/90x12 Zn
25	323 6348	2	Schmiernippel	Grease nipple	AM10x1 DIN71412
26	323 6349	1	Schmiernippel	Grease nipple	CM10x1 DIN71412-90 GRD
27	323 7944	2	Filzring	Felt ring	D140/120x6
28	450 0122	2	Abstreifer	Scrapers	40x12x535 Vari-AD 160
29	450 7392	1	Schwenklager	Swivel bearing	D45x180x350
30	450 5973	1	Radgabel	Wheel fork	D36x520 V-Diamant 160
31	450 6307	1	Radarm	Wheel arm	D40x190 V-Diamant 160
32	450 8232	1	Tragachse	Supporting axle	D90/45x179 V-Diamant 160
33	550 7083	1	Lagerung	Bearing	D35x506 LKR 6-205
34	550 7084	1	Lagerung	Bearing	D35x622 6/205
35	550 8866	1	Rad 6/161/205 D18	Wheel 6/161/205 D18	500/55-15.5 10PRTT-RI
36	550 8867	1	Rad 6/161/205 D18	Wheel 6/161/205 D18	38x20,00x16,1 STG 8PR Li

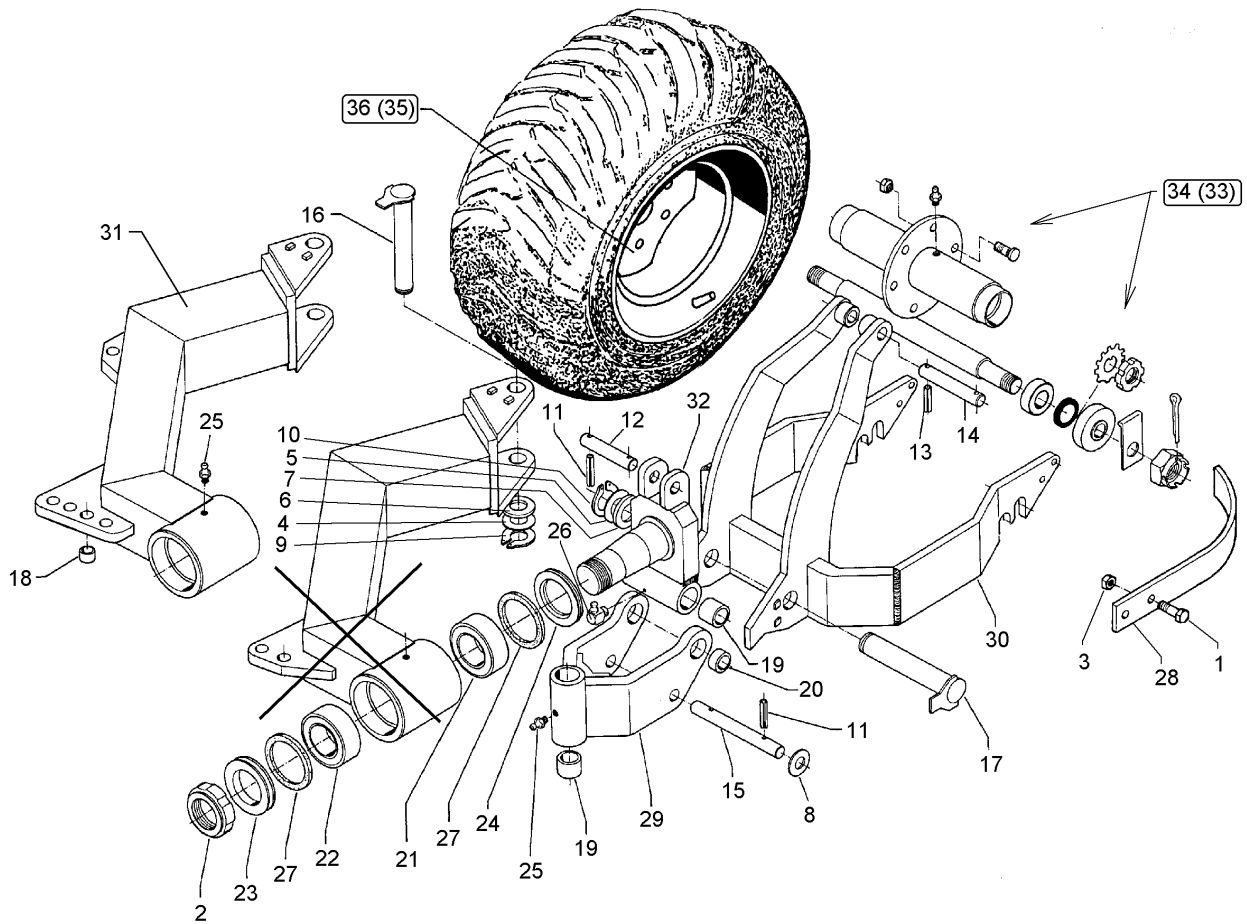

04.14

Pos.	Art.Nr.	Stck.	Artikeltext / Description		Abmessung
1	301 5449	4	Sechskantschraube	Hexagon bolt	M12x45-8.8 Zn DIN931-A
2	303 0342	1	Nutmutter selbstsichernd	Grooved nut	M80x2 S
3	303 1013	4	Sechskantmutter	Hexagon nut	M12 DIN934-8 Zn
4	305 2095	1	Passscheibe	Shim	40x50x1,0 DIN988 Zn
5	305 2125	1	Passscheibe	Shim	45x55x1,0 DIN988
6	305 2250	2	Stützscheibe	Supporting washer	S 40x50x2,5 DIN988 Zn
7	305 2252	1	Stützscheibe	Supporting washer	S 45x55x3 DIN988 Zn
8	305 6229	2	Scheibe	Washer	45x31x5 Zn DIN1441
9	305 8875	1	Sicherungsring	Securing ring	40x2,5 DIN471
10	305 8876	1	Sicherungsring	Securing ring	45x2,5 DIN471
11	309 7000	6	Spannhülse	Expansion bush	8x50-DIN1481 Zn
12	313 3015	1	Bolzen	Pin	D30x150 2xD8-128 Zn
13	309 6208	2	Spannhülse	Expansion bush	12x50-DIN1481 Chrom 8
14	313 3018	1	Bolzen	Pin	D30x148/185 Zn
15	313 3027	1	Bolzen	Pin	D30x152/270 Zn
16	313 4025	1	Bolzen mit Verdrehsicherung	Pin with stop	D40x244/263 Zn
17	313 4529	1	Bolzen mit Verdrehsicherung	Pin with stop	D45x275/299 Zn
18	317 3345	1	Einspannbuchse mit Presssitz	Expansion bush	EG25/29x25
19	317 3430	4	Einspannbuchse	Expansion bush	EG45/55x40-DIN1498
20	317 2015	2	Einspannbuchse mit Presssitz	Expansion bush	EG45/50x25

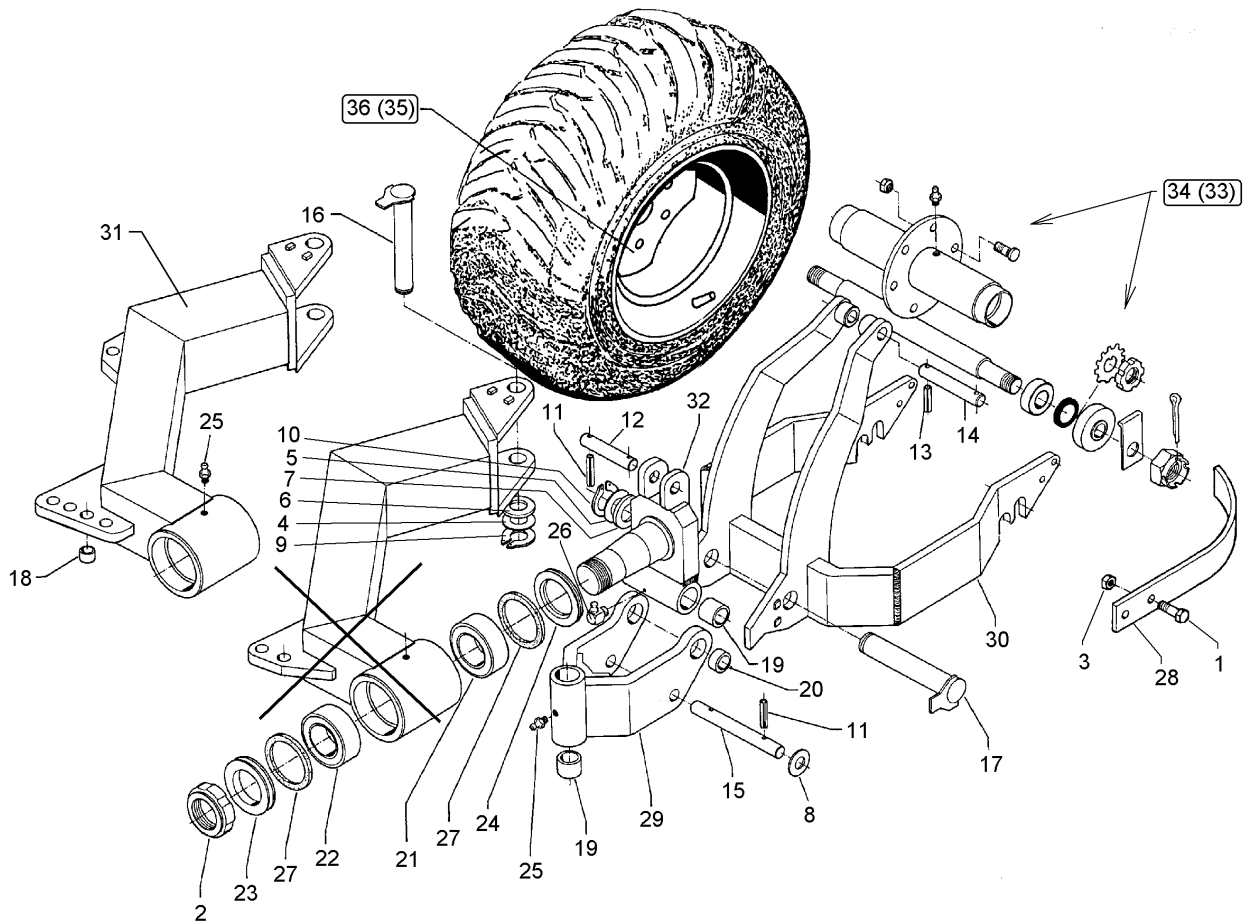

04.14

Pos.	Art.Nr.	Stck.	Artikeltext / Description		Abmessung
21	319 9104	1	Kegelrollenlager	Bearing	32018X
22	319 9094	1	Kegelrollenlager	Bearing	30216.
23	323 0039	1	Dichtscheibe	Seal washer	D139,5/80x12 Zn
24	323 0040	1	Dichtscheibe mit Nut	Seal washer	D139,5/90x12 Zn
25	323 6348	2	Schmiernippel	Grease nipple	AM10x1 DIN71412
26	323 6349	1	Schmiernippel	Grease nipple	CM10x1 DIN71412-90 GRD
27	323 7944	2	Filzring	Felt ring	D140/120x6
28	450 0122	2	Abstreifer	Scrapers	40x12x535 Vari-AD 160
29	450 7392	1	Schwenklager	Swivel bearing	D45x180x350
30	450 5973	1	Radgabel	Wheel fork	D36x520 V-Diamant 160
31	450 6307	1	Radarm	Wheel arm	D40x190 V-Diamant 160
32	450 8232	1	Tragachse	Supporting axle	D90/45x179 V-Diamant 160
33	550 7083	1	Lagerung	Bearing	D35x506 LKR 6-205
34	550 7084	1	Lagerung	Bearing	D35x622 6/205
35	550 8866	1	Rad 6/161/205 D18	Wheel 6/161/205 D18	500/55-15.5 10PRTT-RI
36	550 8869	1	Rad 6/161/205 D18	Wheel 6/161/205 D18	NOKIA 500/60-15.5 ELS ET-0

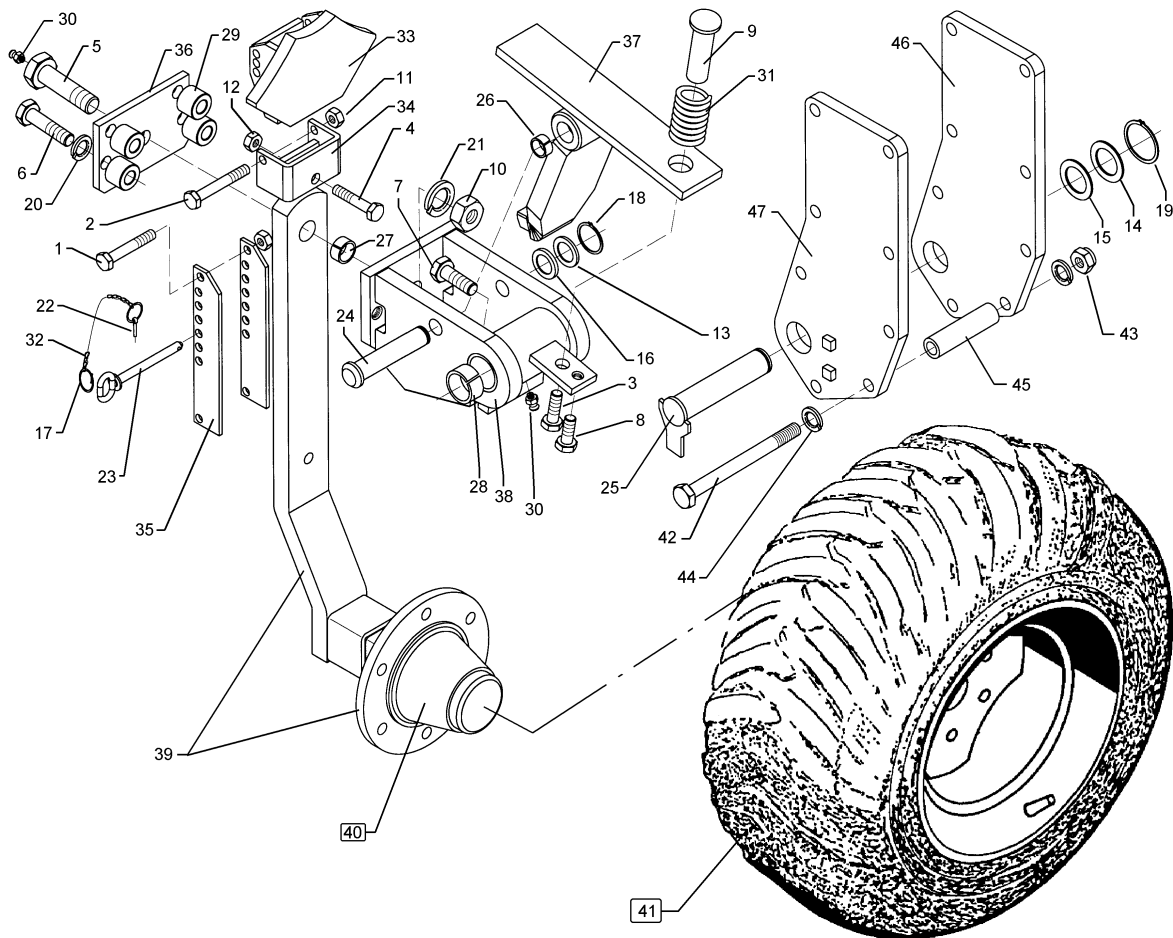

04.14

Pos.	Art.Nr.	Stck.	Artikeltext / Description		Abmessung
1	301 3470	1	Sechskantschraube spz.	Hexagon bolt	M12x105-10.9 Zn
2	301 3497	1	Sechskantschraube	Hexagon bolt	M12x120-8.8 DIN931-A
3	301 3734	1	Sechskantschraube	Hexagon bolt	M16x45-12.9 A=max.3 Zn DIN933
4	301 3918	1	Sechskantschraube	Hexagon bolt	M16x80-8.8 Zn DIN931-A
5	301 4637	1	Sechskantschraube	Hexagon bolt	M24x85-8.8 MSB Zn
6	301 5390	4	Sechskantschraube spz.	Hexagon bolt	M20x65-12.9 Zn
7	301 5413	1	Sechskantschraube	Hexagon bolt	M20x40-8.8 Zn DIN933
8	301 5404	1	Sechskantschraube	Hexagon bolt	M16x40-8.8 Zn DIN933
9	303 0114	1	Federmutter	Spring nut	D45/30x110 M16x50 Zn
10	303 0960	1	Sechskantmutter	Hexagon nut	BM24 DIN 439-8
11	303 0972	2	Sechskantmutter	Hexagon nut	M12 DIN934-8
12	303 0976	2	Sechskantmutter	Hexagon nut	M16 DIN934-8
13	305 2230	2	Stützscheibe	Supporting washer	S 25x35x2,0 DIN988 Zn
14	305 2150	2	Passscheibe	Shim	50x62x1,0 DIN988
15	305 2255	4	Stützscheibe	Supporting washer	S 50x62x3 DIN988 Zn
16	305 6274	2	Scheibe	Washer	D50/25x8
17	305 8551	2	Federsicherung	Securing clip	Di41x3 A2
18	305 8861	1	Sicherungsring	Securing ring	25x2 DIN471 Zn
19	305 8877	1	Sicherungsring	Securing ring	50x3 DIN471

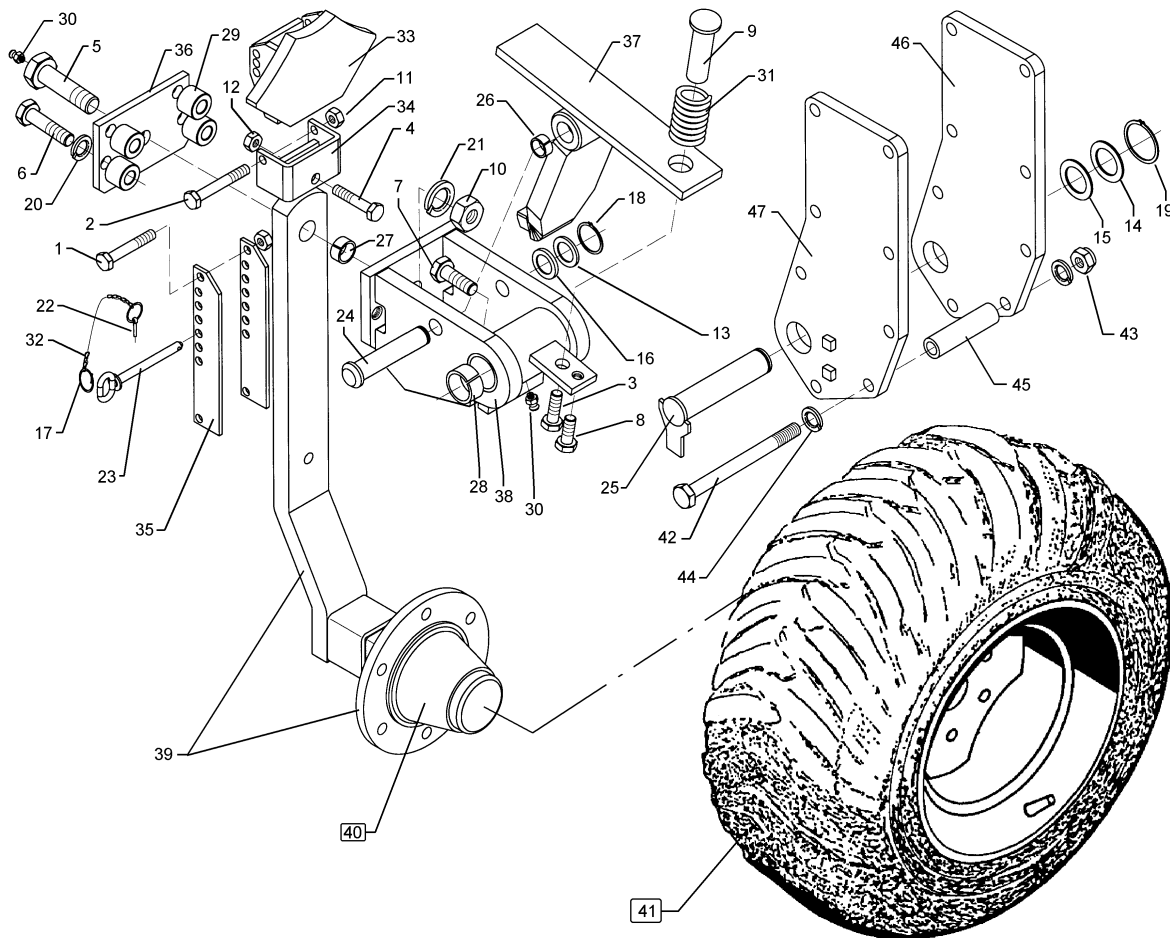

04.14

Pos.	Art.Nr.	Stck.	Artikeltext / Description		Abmessung
20	305 9888	4	Federring	Spring ring	20 DIN127-A
21	305 9889	1	Federring	Spring ring	24 DIN127
22	311 9565	1	Klappstift	Securing pin	4,5
23	313 1213	1	Bolzen mit Griff	Pin with grip	D12x118,5/131 D5 Zn
24	313 2534	1	Bolzen mit Kopf	Pin with collar	D25/30x176/193
25	313 5035	1	Bolzen mit Verdrehsicherung	Pin with stop	D50x211/236 Zn
26	317 3408	2	Einspannbuchse mit Presssitz	Expansion bush	EG25/32x20
27	317 3411	1	Einspannbuchse	Expansion bush	EG24/32x30-DIN1498
28	317 3433	2	Einspannbuchse	Expansion bush	EG50+0,05+0,15/60x40
29	317 6944	4	Buchse	Bush	D40/20,2x30,5 Zn
30	323 6350	2	Schmiernippel	Grease nipple	BM10x1 DIN71412-4kt. 45 GRD
31	329 8289	1	Druckfeder	Compression spring	5x37x138
32	331 6130	1	Knotenkette	Knotted-link chain	D2x150
33	449 5748	1	Anschlag	Stop	52x95 Schwenkrad VT10
34	449 5749	1	Halter Schwenkrad	Holder	47x95 VT10
35	449 5757	2	Verstelleiste	Adjuster plate	50x6x270
36	450 7414	1	Gegenplatte	Plate	120x12x180 VT10
37	450 7415	1	Schwenkansschlag	Pivot stop	D25x160 VT10
38	450 7416	1	Schwenkkonsole	Swivel bracket	D60x160 VT10
39	550 7416	1	Radhalm mit Lagerung	Wheel stalk with bearing	80x30 6/205 VT10

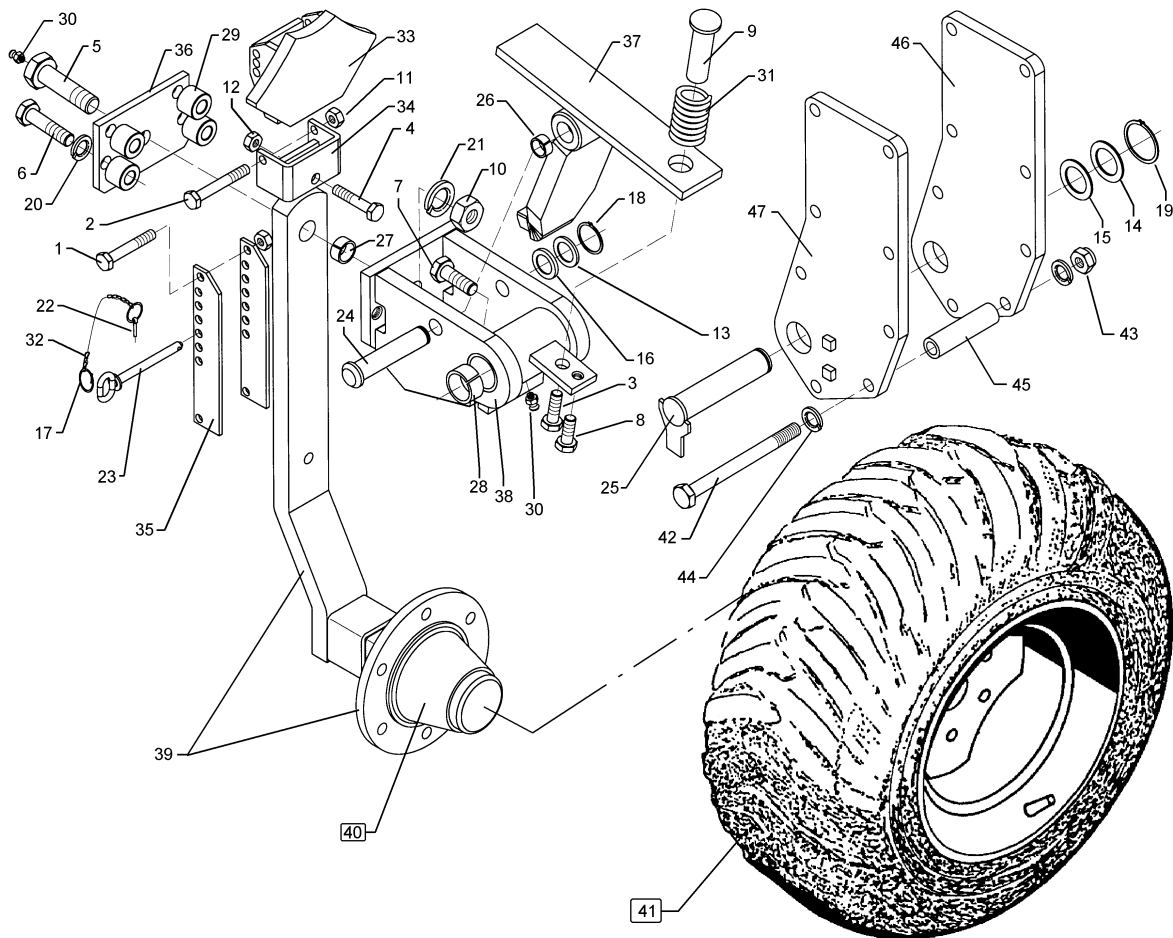

04.14

Pos.	Art.Nr.	Stck.	Artikeltext / Description	Abmessung	
40	549 8894	1	Lagerung	Bearing	V60-6/160/205/88.5 D18
41	550 8850	1	Rad 6/161/205 D18	Wheel 6/161/205 D18	11.5/80-15.3 10PR AW
42	301 4545	8	Sechskantschraube spezial	Hexagon bolt	M20x1,5x230ls204xb23-10.9 Zn
43	303 0977	8	Sechskantmutter	Hexagon nut	M20x1,5 DIN934-10 Zn
44	305 9888	16	Federring	Spring ring	20 DIN127-A
45	317 7513	4	Distanzbuchse	Distance bush	D40/20,2x160 Zn
46	450 7417	1	Lagerplatte	Bearing plate	255x20x523
47	450 7418	1	Lagerplatte mit Verdrehs.	Bearing plate	255x20x523

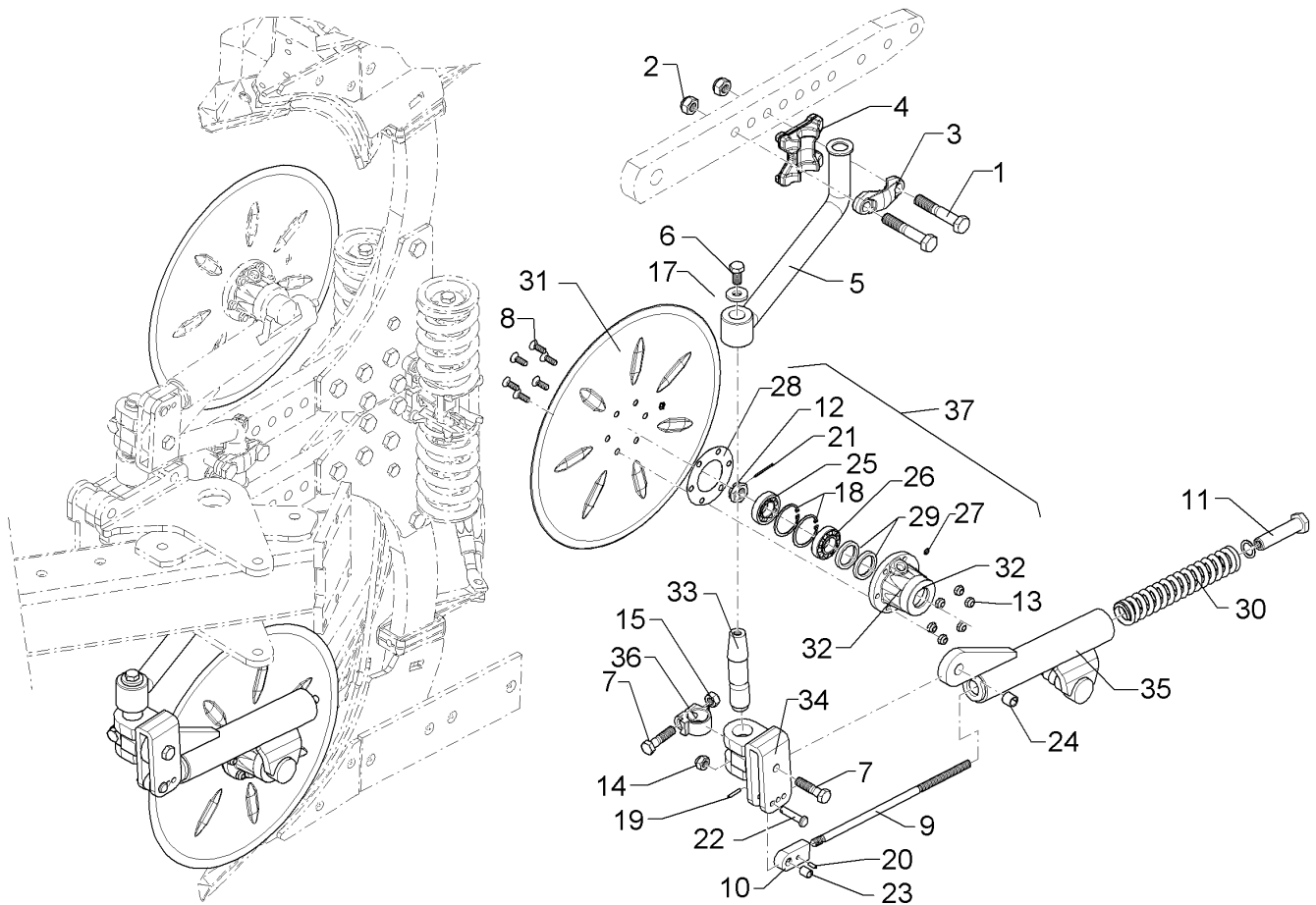

04.14

Pos.	Art.Nr.	Stck.	Artikeltext / Description	Abmessung	
1	301 7068	2	Sechskantschraube	Hexagon bolt	M20x110-8.8 Zn DIN931-A
2	303 0936	2	Sicherungsmutter	Selflocking nut	NM20-8 Zn DIN985
3	459 9009	1	Klemme	Clamp	45x35x120
4	459 9011	1	Klemmplatte	Clamping plate	2xD20,1-85 Zn 40/80
5	463 7840	1	Rundhalm	Round stalk	D40 geb.
6	301 3682	1	Sechskantschraube	Hexagon bolt	M16x30-8.8 Zn DIN933
7	301 3868	2	Sechskantschraube	Hexagon bolt	M16x65-8.8 Zn DIN931-A
8	301 6123	6	Senkschraube	COUNTER SUNK SCR. M12x45-12.9	M10x30-10.9 Zn DIN7991-A
9	302 0351	1	Stange	Rod	M14x410
10	302 9036	1	Gelenkauge	Joint	20x36x73 Zn
11	303 0116	1	Mutter	Nut	M14x20 D16x105 SW36
12	303 0193	1	Kronenmutter	Castle nut	DIN937-M24x1,5-22H
13	303 0933	6	Sicherungsmutter	Selflocking nut	NM10-8 Zn DIN985
14	303 0935	1	Sicherungsmutter	Selflocking nut	NM16-8 Zn DIN985
15	303 1015	1	Sechskantmutter	Hexagon nut	M16 DIN934-8 Zn
16	305 2230	1	Stützscheibe	Supporting washer	S 25x35x2,0 DIN988 Zn
17	305 6161	1	Scheibe	Washer	17/40x6 DIN7349 Zn
18	305 8924	2	Sicherungsring	Securing ring	62x2 DIN472

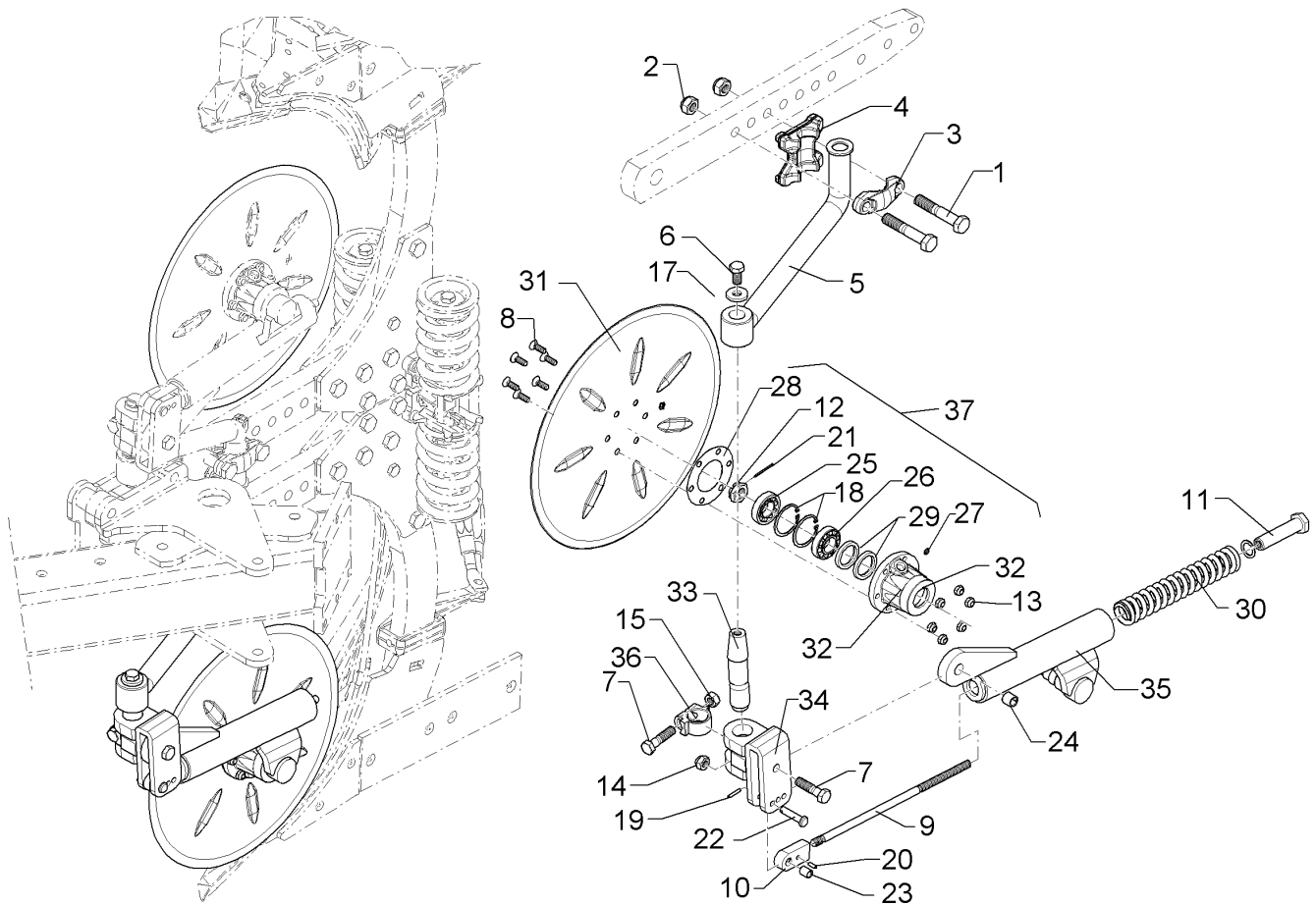

04.14

Pos.	Art.Nr.	Stck.	Artikeltext / Description	Abmessung	
19	309 6038	1	Spannhülse	Expansion bush	5x30-DIN1481 Chrom 8
20	309 6047	1	Spannhülse	Expansion bush	6x18-DIN1481
21	311 7613	1	Splint	Peg	3,2x40 DIN94-St Zn
22	313 2500	1	Bolzen mit Kopf	Pin with collar	D12x47,5/61 D5
23	317 3305	1	Einspannbuchse	Expansion bush	EG12/16x20-DIN1498
24	317 3395	1	Einspannbuchse	Expansion bush	EG16/22x20
25	319 9116	1	Kegelrollenlager	Bearing	30206.
26	319 9166	1	Kegelrollenlager	Bearing	32007X
27	323 6345	1	Schmiernippel gerade	Grease nipple	LAM 6 DIN71412
28	323 7641	1	Dichtung	Seal	D120/65x1,6
29	323 8032	2	Wellendichtring	Oil seal	40x55x7 BA
30	329 8443	1	Druckfeder	Compression spring	10,5x38x460
31	349 0029	1	Sechscheibe	Disc	D500/100x5 G
32	447 8882	1	Nabe	Hub	668 A
33	457 8452	1	Zapfen konisch	Pivot	D38x176
34	457 9151	1	Konsole zum Scheibensech	Bracket	GEF 140-160
35	457 9350	1	Secharm	Swinging arm	RE-D63,5x335
36	457 9870	1	Sperrstück	Adjusting piece	D38x30
37	547 8882	1	Lagerung	Bearing	668A 1x30206+32007X

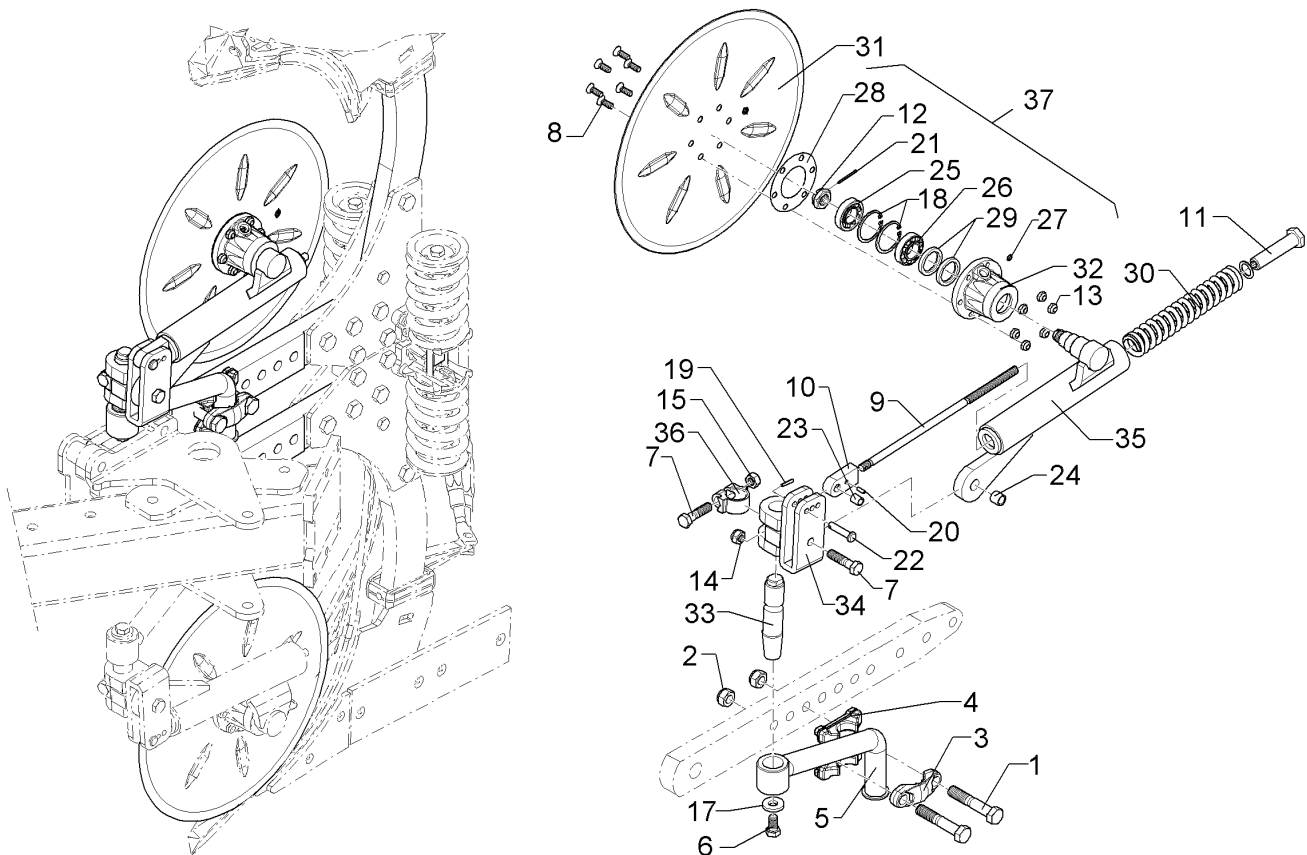

04.14

Pos.	Art.Nr.	Stck.	Artikeltext / Description	Abmessung	
1	301 7068	2	Sechskantschraube	Hexagon bolt	M20x110-8.8 Zn DIN931-A
2	303 0936	2	Sicherungsmutter	Selflocking nut	NM20-8 Zn DIN985
3	459 9009	1	Klemme	Clamp	45x35x120
4	459 9011	1	Klemmplatte	Clamping plate	2xD20,1-85 Zn 40/80
5	463 7840	1	Rundhalm	Round stalk	D40 geb.
6	301 3682	1	Sechskantschraube	Hexagon bolt	M16x30-8.8 Zn DIN933
7	301 3868	2	Sechskantschraube	Hexagon bolt	M16x65-8.8 Zn DIN931-A
8	301 6123	6	Senkschraube	COUNTER SUNK SCR. M12x45-12.9	M10x30-10.9 Zn DIN7991-A
9	302 0351	1	Stange	Rod	M14x410
10	302 9036	1	Gelenkauge	Joint	20x36x73 Zn
11	303 0116	1	Mutter	Nut	M14x20 D16x105 SW36
12	303 0193	1	Kronenmutter	Castle nut	DIN937-M24x1,5-22H
13	303 0933	6	Sicherungsmutter	Selflocking nut	NM10-8 Zn DIN985
14	303 0935	1	Sicherungsmutter	Selflocking nut	NM16-8 Zn DIN985
15	303 1015	1	Sechskantmutter	Hexagon nut	M16 DIN934-8 Zn
16	305 2230	1	Stützscheibe	Supporting washer	S 25x35x2,0 DIN988 Zn
17	305 6161	1	Scheibe	Washer	17/40x6 DIN7349 Zn
18	305 8924	2	Sicherungsring	Securing ring	62x2 DIN472

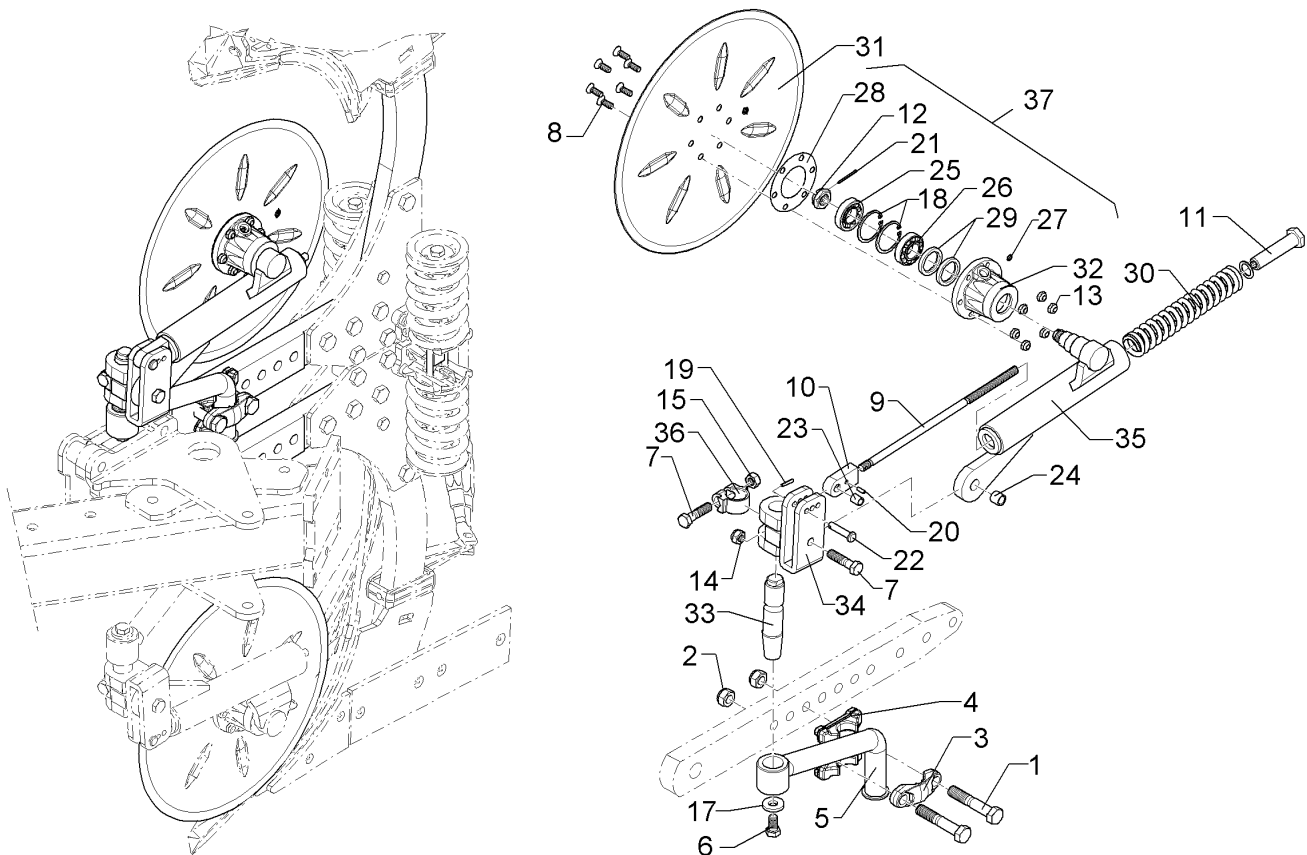

04.14

Pos.	Art.Nr.	Stck.	Artikeltext / Description		Abmessung
19	309 6038	1	Spannhülse	Expansion bush	5x30-DIN1481 Chrom 8
20	309 6047	1	Spannhülse	Expansion bush	6x18-DIN1481
21	311 7613	1	Splint	Peg	3,2x40 DIN94-St Zn
22	313 2500	1	Bolzen mit Kopf	Pin with collar	D12x47,5/61 D5
23	317 3305	1	Einspannbuchse	Expansion bush	EG12/16x20-DIN1498
24	317 3395	1	Einspannbuchse	Expansion bush	EG16/22x20
25	319 9116	1	Kegelrollenlager	Bearing	30206.
26	319 9166	1	Kegelrollenlager	Bearing	32007X
27	323 6345	1	Schmiernippel gerade	Grease nipple	LAM 6 DIN71412
28	323 7641	1	Dichtung	Seal	D120/65x1,6
29	323 8032	2	Wellendichtring	Oil seal	40x55x7 BA
30	329 8443	1	Druckfeder	Compression spring	10,5x38x460
31	349 0029	1	Sechscheibe	Disc	D500/100x5 G
32	447 8882	1	Nabe	Hub	668 A
33	457 8452	1	Zapfen konisch	Pivot	D38x176
34	457 9151	1	Konsole zum Scheibensech	Bracket	GEF 140-160
35	457 9351	1	Secharm	Swinging arm	LI-D63,5x335
36	457 9870	1	Sperrstück	Adjusting piece	D38x30
37	547 8882	1	Lagerung	Bearing	668A 1x30206+32007X

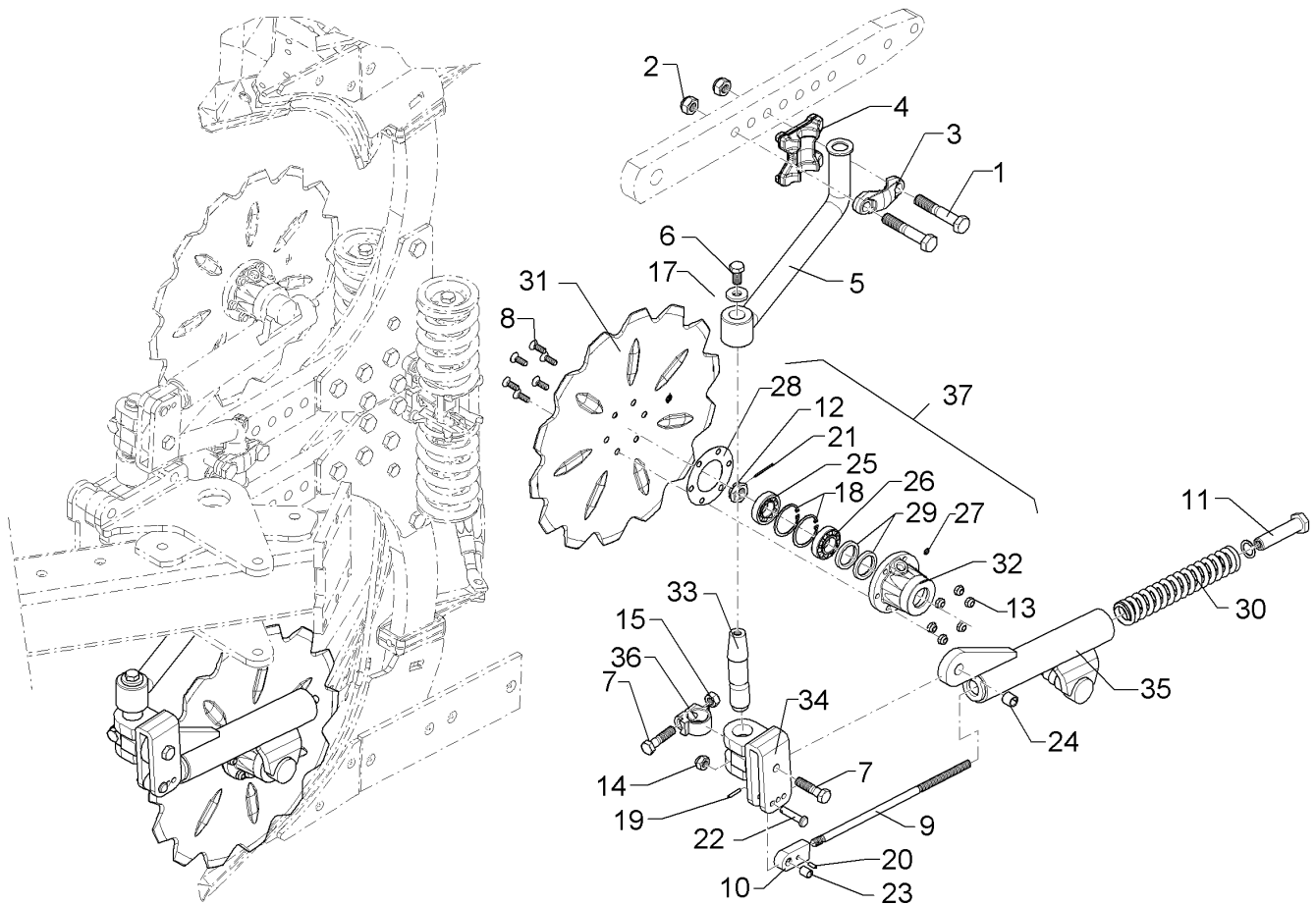

04.14

Pos.	Art.Nr.	Stck.	Artikeltext / Description	Abmessung	
1	301 7068	2	Sechskantschraube	Hexagon bolt	M20x110-8.8 Zn DIN931-A
2	303 0936	2	Sicherungsmutter	Selflocking nut	NM20-8 Zn DIN985
3	459 9009	1	Klemme	Clamp	45x35x120 2xD20,1-85 Zn 40/80
4	459 9011	1	Klemmplatte	Clamping plate	
5	463 7840	1	Rundhalm	Round stalk	D40 geb.
6	301 3682	1	Sechskantschraube	Hexagon bolt	M16x30-8.8 Zn DIN933
7	301 3868	2	Sechskantschraube	Hexagon bolt	M16x65-8.8 Zn DIN931-A
8	301 6123	6	Senkschraube	COUNTER SUNK SCR. M12x45-12.9	M10x30-10.9 Zn DIN7991-A
9	302 0351	1	Stange	Rod	M14x410
10	302 9036	1	Gelenkauge	Joint	20x36x73 Zn
11	303 0116	1	Mutter	Nut	M14x20 D16x105 SW36
12	303 0193	1	Kronenmutter	Castle nut	DIN937-M24x1,5-22H
13	303 0933	6	Sicherungsmutter	Selflocking nut	NM10-8 Zn DIN985
14	303 0935	1	Sicherungsmutter	Selflocking nut	NM16-8 Zn DIN985
15	303 1015	1	Sechskantmutter	Hexagon nut	M16 DIN934-8 Zn
16	305 2230	1	Stützscheibe	Supporting washer	S 25x35x2,0 DIN988 Zn
17	305 6161	1	Scheibe	Washer	17/40x6 DIN7349 Zn
18	305 8924	2	Sicherungsring	Securing ring	62x2 DIN472

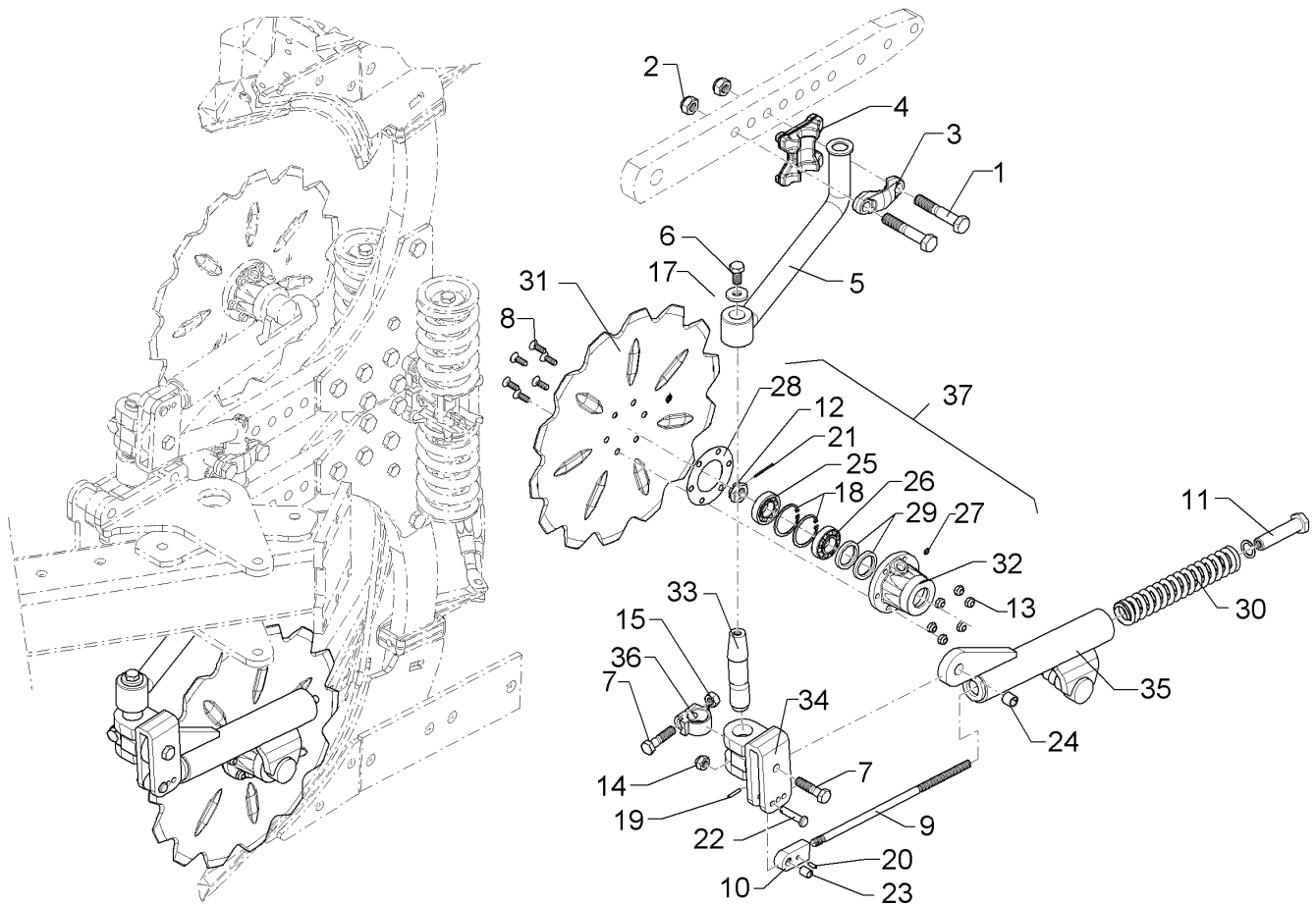

04.14

Pos.	Art.Nr.	Stck.	Artikeltext / Description	Abmessung	
19	309 6038	1	Spannhülse	Expansion bush	5x30-DIN1481 Chrom 8
20	309 6047	1	Spannhülse	Expansion bush	6x18-DIN1481
21	311 7613	1	Splint	Peg	3,2x40 DIN94-St Zn
22	313 2500	1	Bolzen mit Kopf	Pin with collar	D12x47,5/61 D5
23	317 3305	1	Einspannbuchse	Expansion bush	EG12/16x20-DIN1498
24	317 3395	1	Einspannbuchse	Expansion bush	EG16/22x20
25	319 9116	1	Kegelrollenlager	Bearing	30206.
26	319 9166	1	Kegelrollenlager	Bearing	32007X
27	323 6345	1	Schmiernippel gerade	Grease nipple	LAM 6 DIN71412
28	323 7641	1	Dichtung	Seal	D120/65x1,6
29	323 8032	2	Wellendichtring	Oil seal	40x55x7 BA
30	329 8443	1	Druckfeder	Compression spring	10,5x38x460
31	349 0042	1	Sechscheibe	Disc	D500/100x5-Z
32	447 8882	1	Nabe	Hub	668 A
33	457 8452	1	Zapfen konisch	Pivot	D38x176
34	457 9151	1	Konsole zum Scheibensech	Bracket	GEF 140-160
35	457 9350	1	Secharm	Swinging arm	RE-D63,5x335
36	457 9870	1	Sperrstück	Adjusting piece	D38x30
37	547 8882	1	Lagerung	Bearing	668A 1x30206+32007X

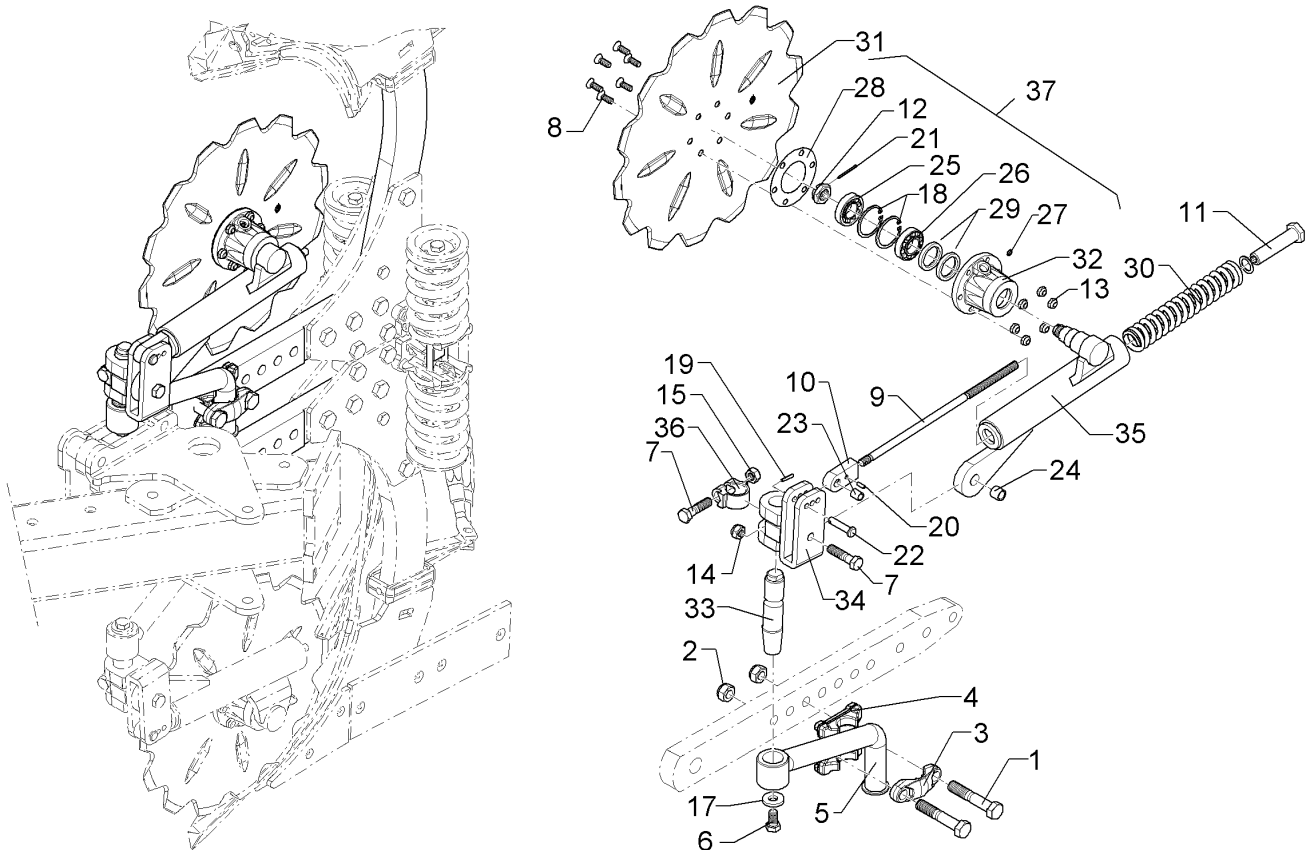

04.14

Pos.	Art.Nr.	Stck.	Artikeltext / Description		Abmessung
1	301 7068	2	Sechskantschraube	Hexagon bolt	M20x110-8.8 Zn DIN931-A
2	303 0936	2	Sicherungsmutter	Selflocking nut	NM20-8 Zn DIN985
3	459 9009	1	Klemme	Clamp	45x35x120
4	459 9011	1	Klemmplatte	Clamping plate	2xD20,1-85 Zn 40/80
5	463 7840	1	Rundhalm	Round stalk	D40 geb.
6	301 3682	1	Sechskantschraube	Hexagon bolt	M16x30-8.8 Zn DIN933
7	301 3868	2	Sechskantschraube	Hexagon bolt	M16x65-8.8 Zn DIN931-A
8	301 6123	6	Senkschraube	COUNTER SUNK SCR. M12x45-12.9	M10x30-10.9 Zn DIN7991-A
9	302 0351	1	Stange	Rod	M14x410
10	302 9036	1	Gelenkauge	Joint	20x36x73 Zn
11	303 0116	1	Mutter	Nut	M14x20 D16x105 SW36
12	303 0193	1	Kronenmutter	Castle nut	DIN937-M24x1,5-22H
14	303 0935	1	Sicherungsmutter	Selflocking nut	NM16-8 Zn DIN985
15	303 1015	1	Sechskantmutter	Hexagon nut	M16 DIN934-8 Zn
16	305 2230	1	Stützscheibe	Supporting washer	S 25x35x2,0 DIN988 Zn
17	305 6161	1	Scheibe	Washer	17/40x6 DIN7349 Zn
18	305 8924	2	Sicherungsring	Securing ring	62x2 DIN472
19	309 6038	1	Spannhülse	Expansion bush	5x30-DIN1481 Chrom 8
20	309 6047	1	Spannhülse	Expansion bush	6x18-DIN1481

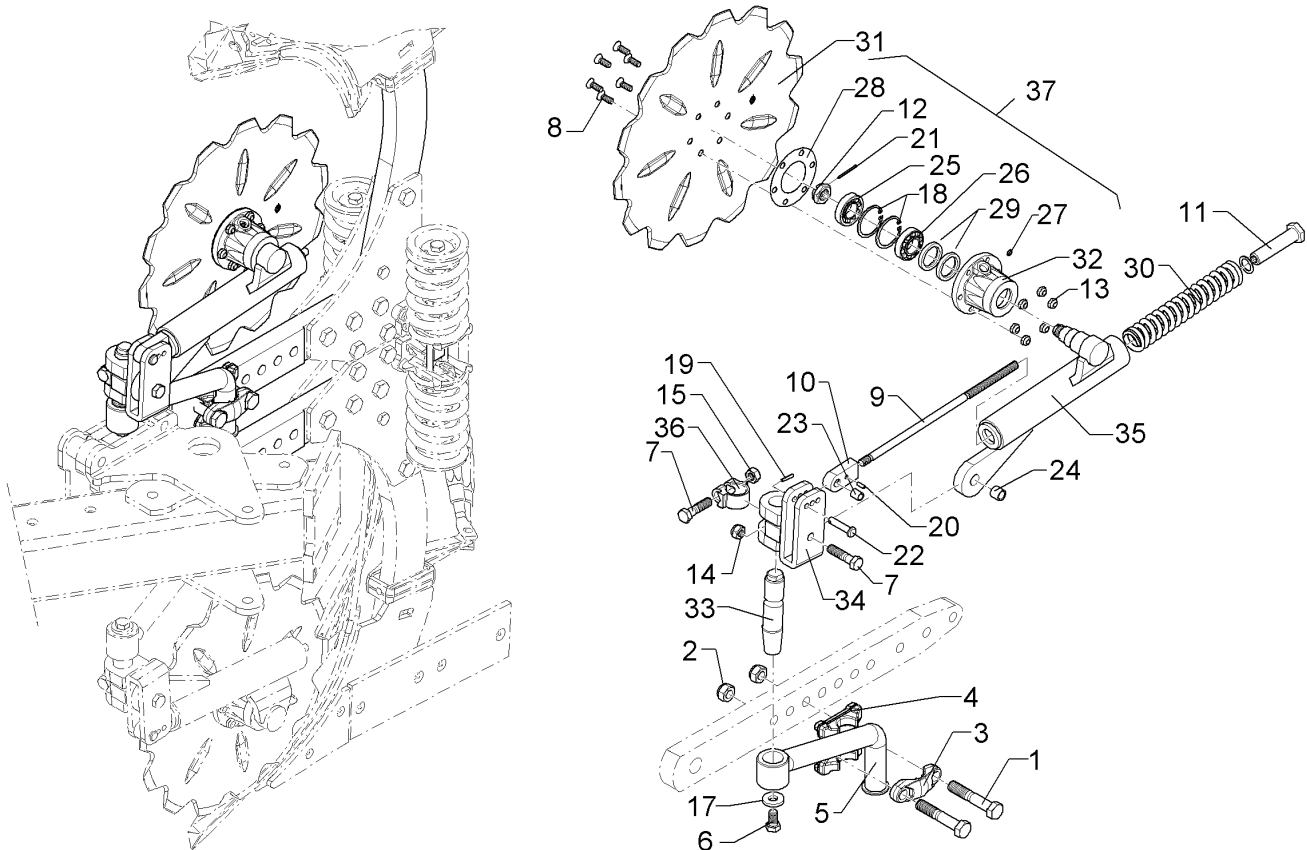

04.14

Pos.	Art.Nr.	Stck.	Artikeltext / Description	Abmessung	
21	311 7613	1	Splint	Peg	3,2x40 DIN94-St Zn
22	313 2500	1	Bolzen mit Kopf	Pin with collar	D12x47,5/61 D5
23	317 3305	1	Einspannbuchse	Expansion bush	EG12/16x20-DIN1498
24	317 3395	1	Einspannbuchse	Expansion bush	EG16/22x20
25	303 0976	1	Sechskantmutter	Hexagon nut	M16 DIN934-8
26	319 9166	1	Kegelrollenlager	Bearing	32007X
27	323 6345	1	Schmiernippel gerade	Grease nipple	LAM 6 DIN71412
28	323 7641	1	Dichtung	Seal	D120/65x1,6
29	323 8032	2	Wellendichtring	Oil seal	40x55x7 BA
30	329 8443	1	Druckfeder	Compression spring	10,5x38x460
31	349 0042	1	Sechscheibe	Disc	D500/100x5-Z
32	447 8882	1	Nabe	Hub	668 A
33	457 8452	1	Zapfen konisch	Pivot	D38x176
34	457 9151	1	Konsole zum Scheibensech	Bracket	GEF 140-160
35	457 9351	1	Secharm	Swinging arm	LI-D63,5x335
36	457 9870	1	Sperrstück	Adjusting piece	D38x30
37	547 8882	1	Lagerung	Bearing	668A 1x30206+32007X

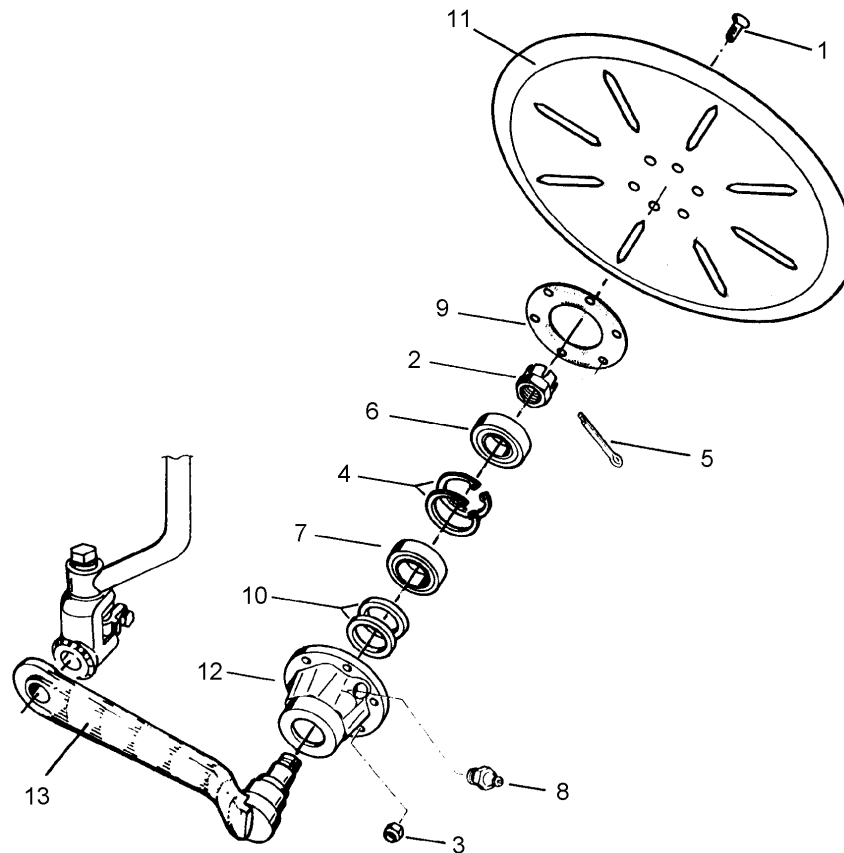

04.14

Pos.	Art.Nr.	Stck.	Artikeltext / Description		Abmessung
1	301 6123	6	Senkschraube	COUNTER SUNK SCR. M12x45-12.9	M10x30-10.9 Zn DIN7991-A
2	303 0193	1	Kronenmutter	Castle nut	DIN937-M24x1,5-22H
3	303 0933	6	Sicherungsmutter	Selflocking nut	NM10-8 Zn DIN985
4	305 8924	2	Sicherungsring	Securing ring	62x2 DIN472
5	311 7613	1	Splint	Peg	3,2x40 DIN94-St Zn
6	319 9116	1	Kegelrollenlager	Bearing	30206.
7	319 9166	1	Kegelrollenlager	Bearing	32007X
8	323 6345	1	Schmiernippel gerade	Grease nipple	LAM 6 DIN71412
9	323 7641	1	Dichtung	Seal	D120/65x1,6
10	323 8032	2	Wellendichtring	Oil seal	40x55x7 BA
11	349 0029	1	Sechscheibe	Disc	D500/100x5 G
12	447 8882	1	Nabe	Hub	668 A
13	457 9330	1	Secharm	Swinging arm	D77x400 Z50

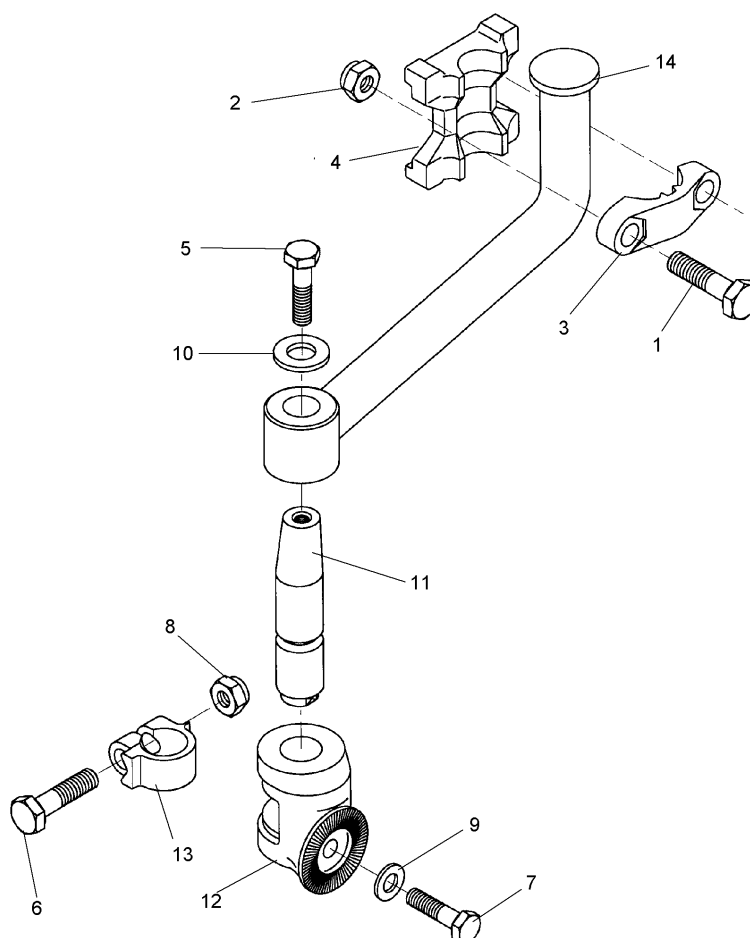

04.14

Pos.	Art.Nr.	Stck.	Artikeltext / Description		Abmessung
1	301 7068	2	Sechskantschraube	Hexagon bolt	M20x110-8.8 Zn DIN931-A
2	303 0936	2	Sicherungsmutter	Selflocking nut	NM20-8 Zn DIN985
3	459 9009	1	Klemme	Clamp	45x35x120 2xD20,1-85 Zn
4	459 9011	1	Klemmplatte	Clamping plate	40/80
5	301 3682	1	Sechskantschraube	Hexagon bolt	M16x30-8.8 Zn DIN933
6	301 3868	1	Sechskantschraube	Hexagon bolt	M16x65-8.8 Zn DIN931-A
7	301 4251	1	Sechskantschraube	Hexagon bolt	M20x55-10.9 DIN933
8	303 1015	1	Sechskantmutter	Hexagon nut	M16 DIN934-8 Zn
9	305 6012	1	Scheibe	Washer	21 ISO7089 Zn
10	305 6161	1	Scheibe	Washer	17/40x6 DIN7349 Zn
11	457 8452	1	Zapfen konisch	Pivot	D38x176
12	457 9145	1	Zahnkonsole	Hirth-type bracket	D70/38,3 50 Zähne
13	457 9870	1	Sperrstück	Adjusting piece	D38x30
14	463 7840	1	Rundhalm	Round stalk	D40 geb.

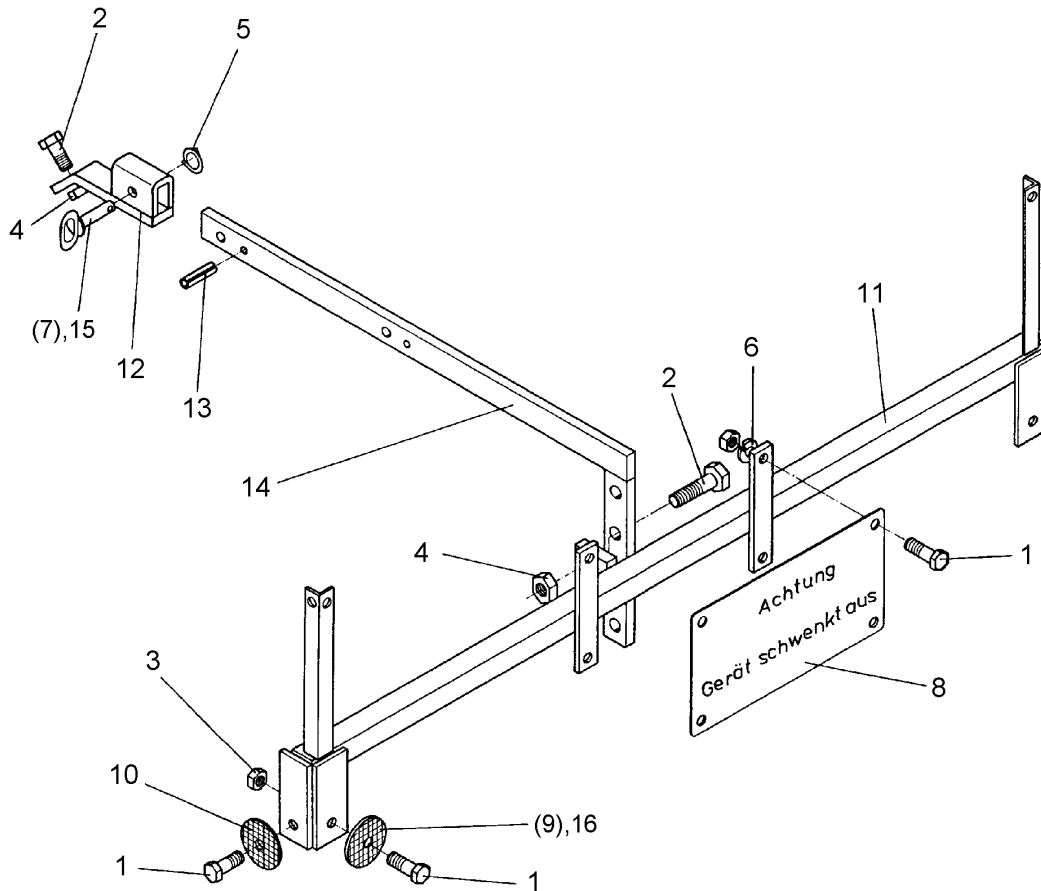

04.14

Pos.	Art.Nr.	Stck.	Artikeltext / Description		Abmessung
1	301 3006	6	Sechskantschraube	Hexagon bolt	M6x25-8.8 Zn DIN933
2	301 3837	2	Sechskantschraube	Hexagon bolt	M16x60-8.8 Zn DIN931-A
3	303 0931	8	Sicherungsmutter	Selflocking nut	NM6-8 Zn DIN985
4	303 0935	2	Sicherungsmutter	Selflocking nut	NM16-8 Zn DIN985
5	305 8551	1	Federsicherung	Securing clip	Di41x3 A2
6	305 9896	4	Federring	Spring ring	6 DIN127 Zn
7	313 8642	1	Bolzen mit Griff	Pin with grip	D12x45,5/70 Zn
8	321 9900	1	Schild	Plate	Geraet schwenkt aus
9	321 9920	2	Rückstrahler rot	Reflector, red	8 RA 002014-031
10	321 9921	2	Rückstrahler gelb m. Loch	Reflector, yellow	D60
11	470 1207	1	Leuchtenhalter	Carrier for light	LH 30x30x1500
12	470 1210	1	Führungsstück	Guiding	LH 30x15x200/40x15
13	309 6054	2	Spannhülse	Expansion bush	6x40-DIN1481 Zn
14	470 1205	1	Halter	Holder	LH 40x15x900
15	313 7807	1	Bolzen	Pin	D12x59/117,5 V Zn
16	321 9922	2	Rückstrahler rot	Reflector, red	8 RA 002 016-111

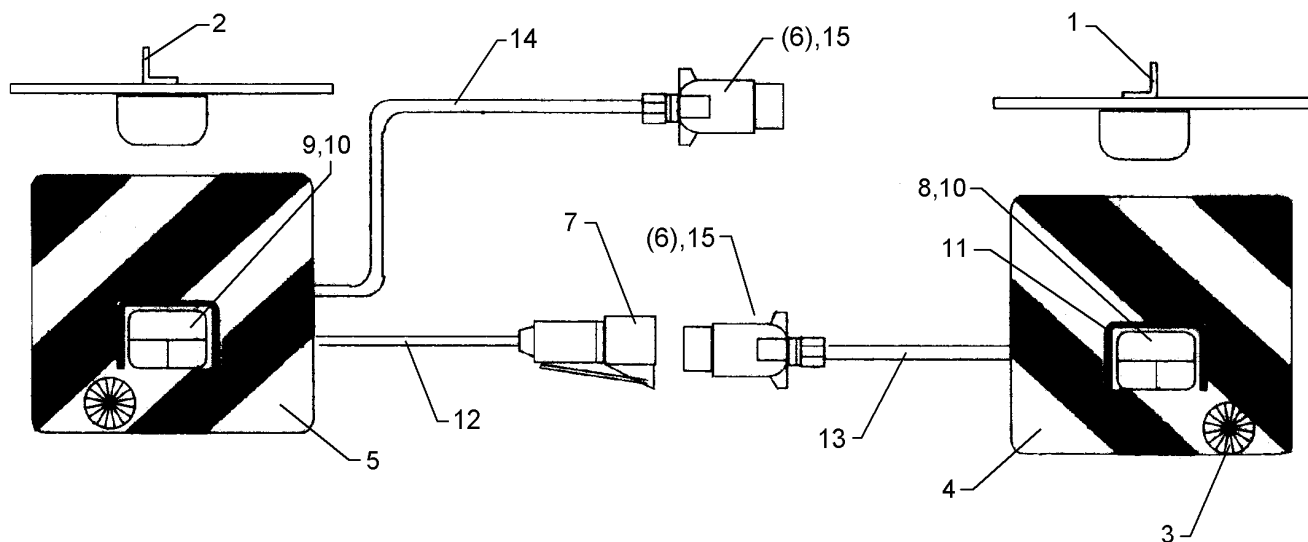

04.14

Pos.	Art.Nr.	Stck.	Artikeltext / Description	Abmessung	
1	321 5012	1	Aufsteckteil	Plug-on unit	RE HR11027
2	321 5013	1	Aufsteckteil	Plug-on unit	LI HL11027
3	321 9917	2	Rückstrahler	Reflector	6200K
4	321 9934	1	Warntafel	Warning board	RE 423x423 DIN11030
5	321 9935	1	Warntafel	Warning board	LI 423x423 DIN11030
6	373 2121	2	Stecker	Plug	7-polig
7	373 2140	1	Kupplungsdose	Connector socket	72.
8	373 3130	1	Rückleuchte	Rear light	BBS95R RE
9	373 3133	1	Rückleuchte	Rear light	BBS95L LI
10	373 3526	2	Lichtscheibe	Light glas	RE E95
11	373 3801	2	Schutzhaube hinten	Rear cover	SH95
12	373 4136	2	Kabel gelb	Cable, yellow	4x0,75
13	373 4137	2	Kabel grün	Cable, green	4x0,75
14	373 4140	7	Kabel	Cable	6x0,75 S/W
15	373 2124	2	Stecker Alu	Plug	7-polig

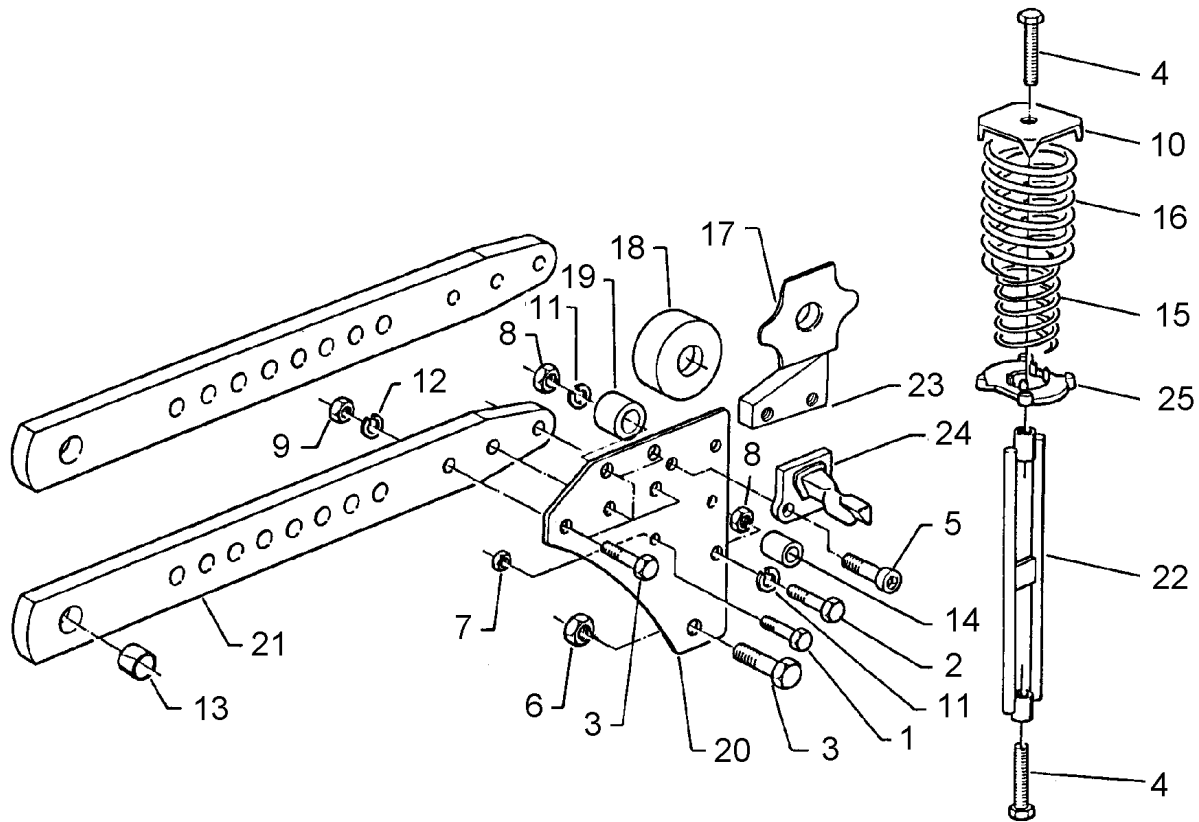

04.14

Pos.	Art.Nr.	Stck.	Artikeltext / Description		Abmessung
1	301 3595	2	Sechskantschraube spz.	Hexagon bolt	M14x70-10.9 Zn
2	301 3920	2	Sechskantschraube spz.	Hexagon bolt	M16x80-8.8 Zn
3	301 4606	12	Sechskantschraube spz.	Hexagon bolt	M20x80-10.9 Zn
4	301 5074	4	Sechskantschraube	Hexagon bolt	M16x80-8.8 Zn DIN933
5	301 5873	8	Zylinderschraube	Allen screw	M14x35-8.8 DIN912
6	303 0936	2	Sicherungsmutter	Selflocking nut	NM20-8 Zn DIN985
7	303 0974	2	Sechskantmutter	Hexagon nut	M14 DIN934-8
8	303 1015	2	Sechskantmutter	Hexagon nut	M16 DIN934-8 Zn
9	303 0978	12	Sechskantmutter	Hexagon nut	M20 DIN934-8 Zn
10	305 6678	4	Scheibe	Washer	D115/80x20x6 GEK
11	305 6141	4	Scheibe	Washer	17/30x3 DIN/ISO-7089
12	305 6012	10	Scheibe	Washer	21 ISO7089 Zn
13	317 3349	2	Einspannbuchse mit Presssitz	Expansion bush	EG28/32x35
14	317 7504	2	Buchse	Bush	D35/16x35,5
15	329 8468	4	Druckfeder	Compression spring	11,75x69,75x202
16	329 8470	4	Druckfeder	Compression spring	16,5x98,5x212
17	426 0008	2	Führungsblech	Guiding plate	3x70x80x9 Zn
18	426 0009	1	Rolle	Roller	D58x27 Zn
19	426 0011	4	Wälzbuchse	Roller bush	D36/20x35
20	426 0189	4	Halimplatte	Plate	10x295x338
21	426 1426	2	Grindel	Beam	80x35x765 D32 11xD20,1
22	426 2160	2	Zugglied	Tension member	M16x383

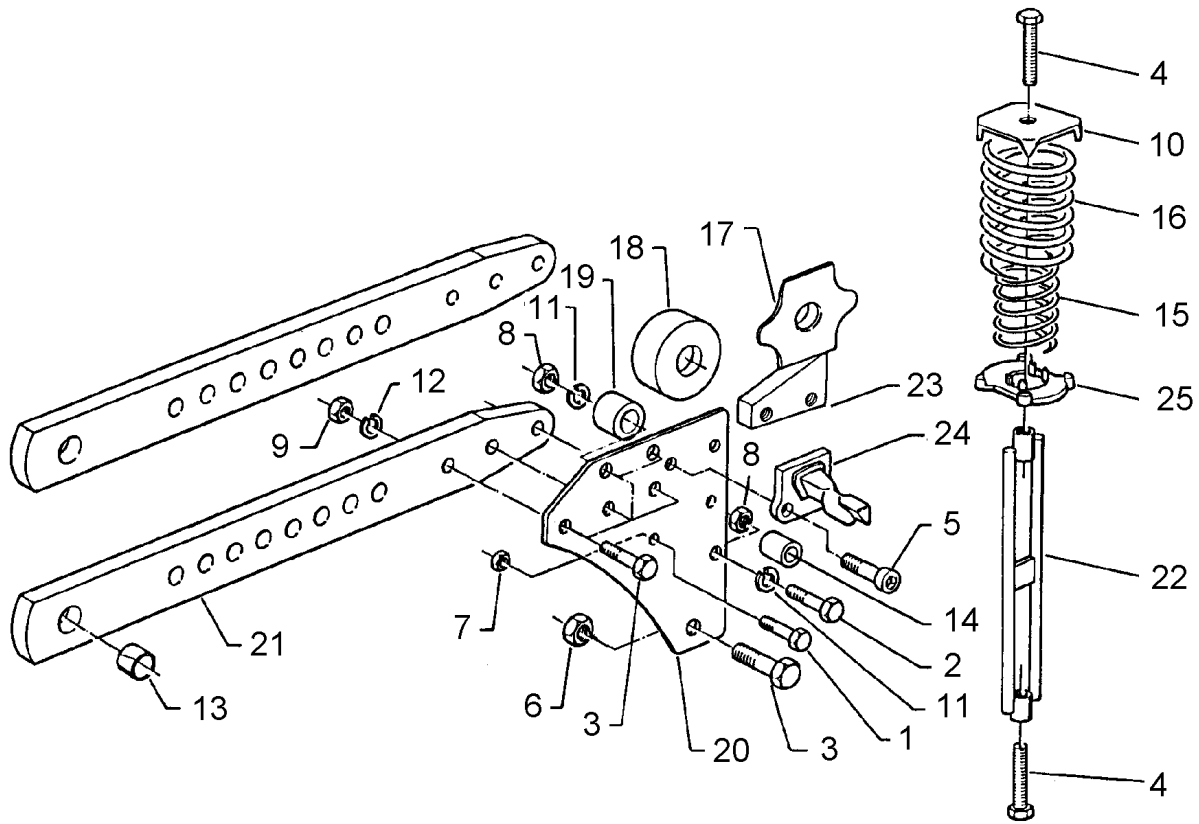

04.14

Pos.	Art.Nr.	Stck.	Artikeltext / Description		Abmessung
23	426 4080	2	Zwischenplatte	Intermediate plate	80x35x60 2xM14 Zn
24	426 4106	4	Federhalter	Holder	X140/X160 D14x50
25	426 4125	4	Lager	Bearing	57/110 Zn

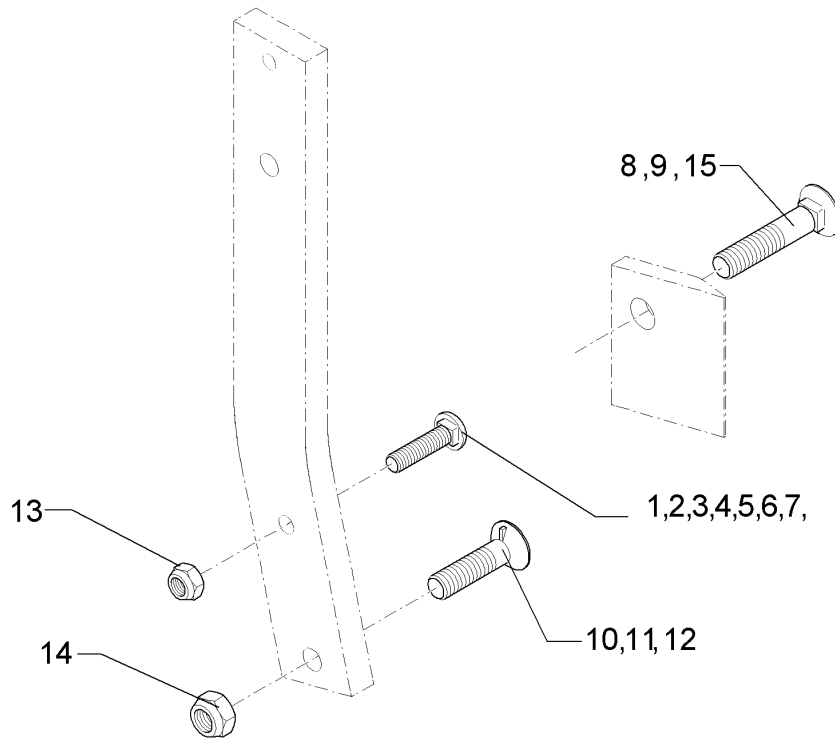

04.14

Pos.	Art.Nr.	Stck.	Artikeltext / Description		Abmessung
1	301 2211	1	Flachrundschaube	Bolt, cup square head	M16x55-10.9 Zn
2	301 2227	1	Flachrundschaube	Bolt, cup square head	M16x60-10.9 Zn
3	301 2242	1	Flachrundschaube	Bolt, cup square head	M16x65-10.9 Zn
4	301 2261	1	Flachrundschaube	Bolt, cup square head	M16x70-10.9 Zn
5	301 2279	1	Flachrundschaube	Bolt, cup square head	M16x75-10.9 Zn
6	301 2292	1	Flachrundschaube	Bolt, cup square head	M16x80-10.9 Zn
7	301 2312	1	Flachrundschaube	Bolt, cup square head	M16x100-10.9 Zn
8	301 5740	1	Senkschraube	COUNTER SUNK SCR. M12x45-12.9	M16x80-10.9 Zn
9	301 5741	1	Senkschraube	COUNTER SUNK SCR. M12x45-12.9	M16x105-10.9 Zn
10	301 5747	1	Senkschraube	COUNTER SUNK SCR. M12x45-12.9	M20x70x8,5-12.9 Zn
11	301 5750	1	Senkschraube	COUNTER SUNK SCR. M12x45-12.9	M20x80x8,5-12.9 Zn
12	301 5753	1	Senkschraube	COUNTER SUNK SCR. M12x45-12.9	M20x100x8,5-12.9 Zn
13	303 0935	1	Sicherungsmutter	Selflocking nut	NM16-8 Zn DIN985
14	303 0936	1	Sicherungsmutter	Selflocking nut	NM20-8 Zn DIN985
15	301 5739	1	Senkschraube	COUNTER SUNK SCR. M12x45-12.9	M16x65-10.9 Zn

Koerperhalm/Leg	13
Vari-Diamant 9 X	699 0956



04.14

Pos.	Art.Nr.	Stck.	Artikeltext / Description		Abmessung
1	464 4000	1	Körperhalm	Leg	35-750/800 80x35x656-2xD14,3

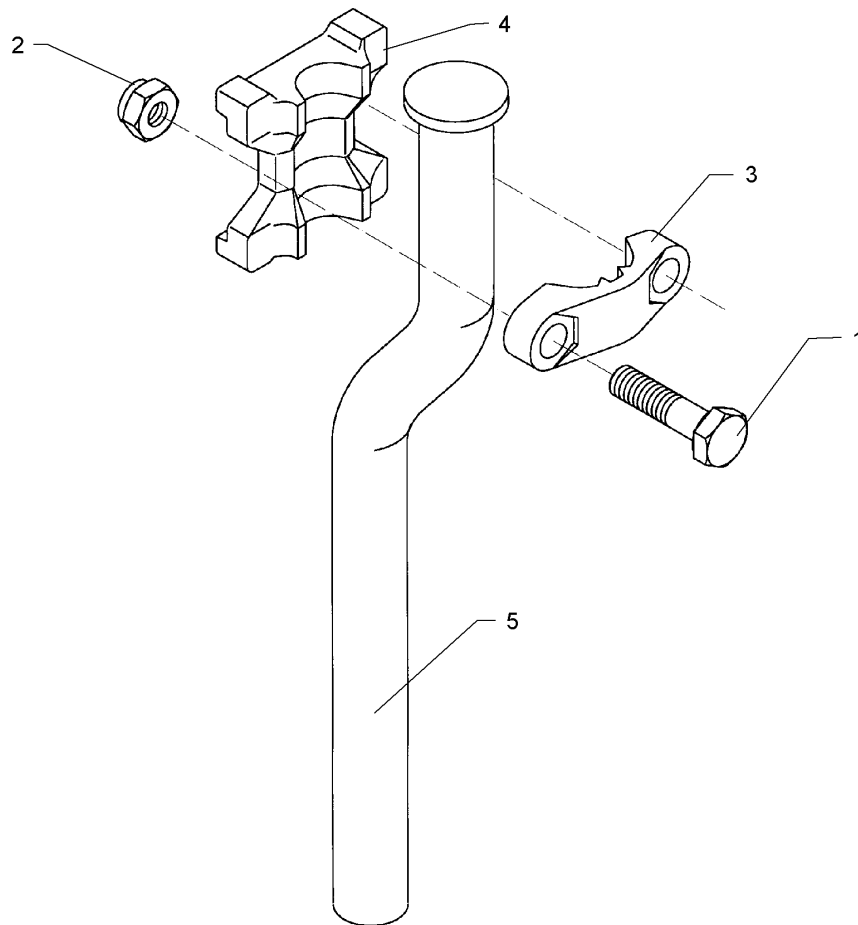

04.14

Pos.	Art.Nr.	Stck.	Artikeltext / Description		Abmessung
1	301 7068	2	Sechskantschraube	Hexagon bolt	M20x110-8.8 Zn DIN931-A
2	303 0936	2	Sicherungsmutter	Selflocking nut	NM20-8 Zn DIN985
3	459 9009	1	Klemme	Clamp	45x35x120
4	459 9012	1	Klemmplatte	Clamping plate	2xD20,1-85 Zn 45/80
5	463 8513	1	Rundhalm gekröpft	Round stalk cranked	D45 H750-800

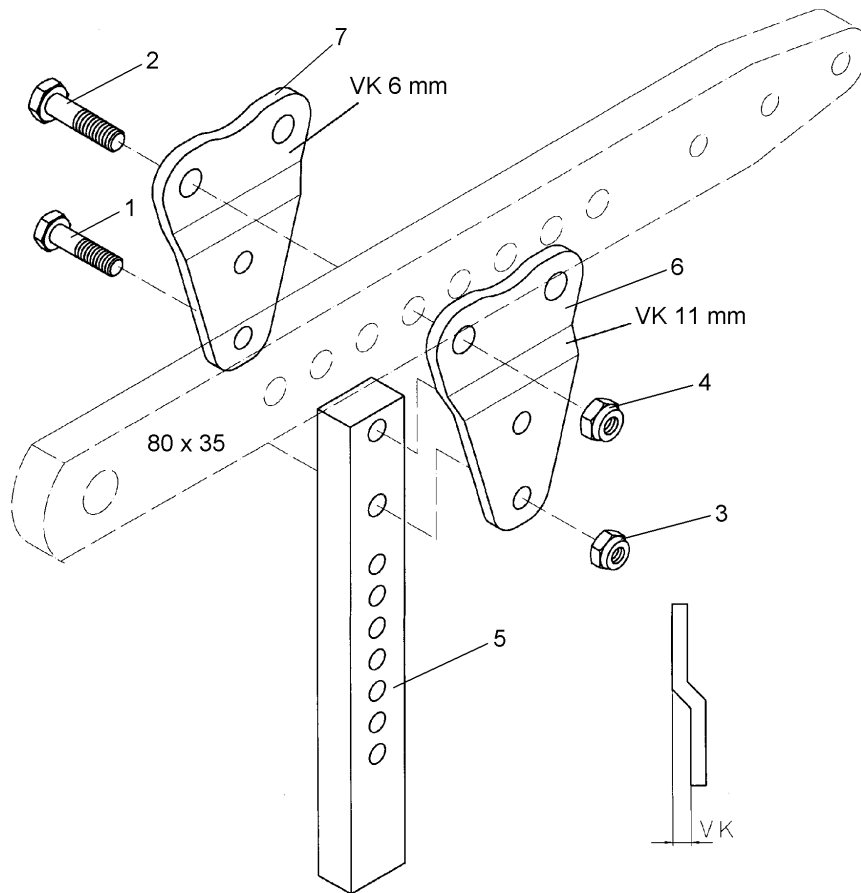

04.14

Pos.	Art.Nr.	Stck.	Artikeltext / Description		Abmessung
1	301 3884	2	Sechskantschraube	Hexagon bolt	M16x70-8.8 Zn DIN931-A
2	301 4350	2	Sechskantschraube	Hexagon bolt	M20x80-8.8 Zn DIN931-A
3	303 0935	2	Sicherungsmutter	Selflocking nut	NM16-8 Zn DIN985
4	303 0936	2	Sicherungsmutter	Selflocking nut	NM20-8 Zn DIN985
5	463 8652	1	Düngereinlegerhalm	Skim stalk	50x30x371 7xD15
6	463 8655	1	Halmsplatte	Plate	10x135x191 GEK11
7	463 8656	1	Halmsplatte	Plate	10x135x191 GEK6

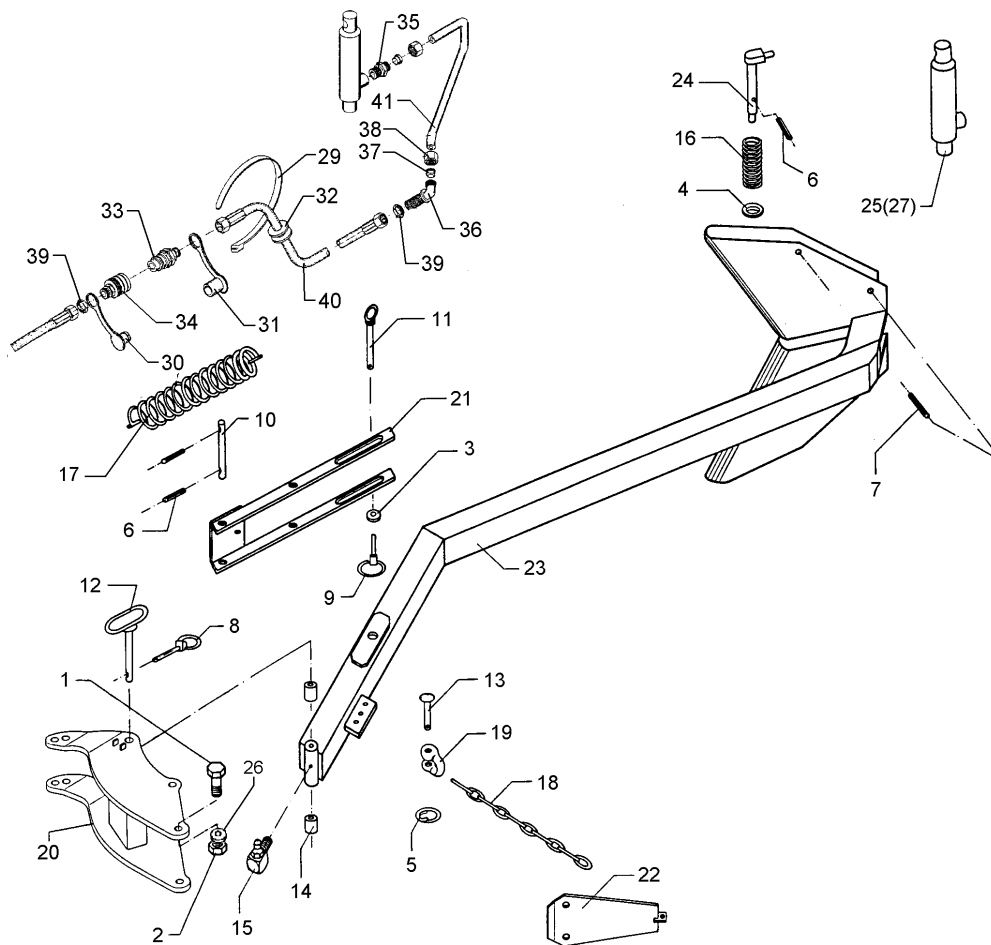

04.14

Pos.	Art.Nr.	Stck.	Artikeltext / Description	Abmessung	
1	301 5390	4	Sechskantschraube spz.	Hexagon bolt	M20x65-12.9 Zn
2	303 0936	4	Sicherungsmutter	Selflocking nut	NM20-8 Zn DIN985
3	305 6012	3	Scheibe	Washer	21 ISO7089 Zn
4	305 6229	1	Scheibe	Washer	45x31x5 Zn DIN1441
5	305 8551	2	Federsicherung	Securing clip	Di41x3 A2
6	309 6072	3	Spannhülse	Expansion bush	8x40-DIN1481 Zn
7	309 6174	1	Spannhülse	Expansion bush	10x70-DIN1481
8	311 9300	1	Klappstift	Securing pin	10mm
9	311 9565	1	Klappstift	Securing pin	4,5
10	313 2019	1	Bolzen	Pin	D20x190 2xD8 Zn
11	313 8145	1	Bolzen mit Griff	Pin with grip	D20x137/150 Zn
12	313 8157	1	Bolzen mit Griff	Pin with grip	D25x188/211 Zn
13	315 8006	2	Niet	Rivet	12x55 BO Zn
14	317 3408	2	Einspannbuchse mit Presssitz	Expansion bush	EG25/32x20
15	323 6349	1	Schmiernippel	Grease nipple	CM10x1 DIN71412-90 GRD
16	329 8289	1	Druckfeder	Compression spring	5x37x138
17	329 8595	1	Zugfeder	Spring	7x35x437
18	331 6246	1	Kette	Chain	G8x32 DIN5685 6GL
19	331 8380	2	Malotte ohne Gewinde	Shackle	21MN4 Zn-V D13
20	422 2575	1	Konsole	Bracket	161x123 Vari-160
21	422 2588	1	Schwinge	Rocker arm	60x122x525

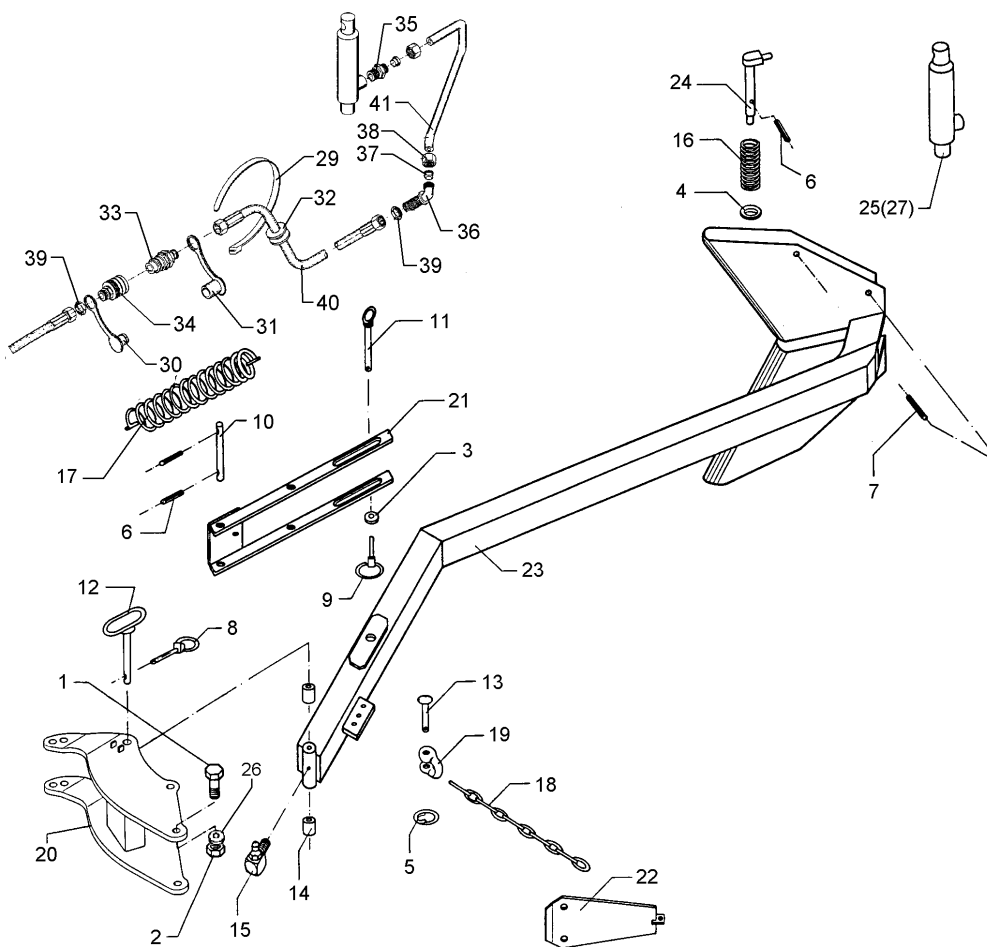

04.14

Pos.	Art.Nr.	Stck.	Artikeltext / Description	Abmessung	
22	422 2595	1	Halter	Holder	14x230x430 V140/160 X
23	422 9420	1	Packerarm	Attachment arm	HY Vari-Opal
24	422 9550	1	Verriegelungsbolzen	Locking pin	D30x240
25	575 2335	1	Hydraulikzylinder	Ram	EZ25/80 D16/170
26	305 6015	4	Scheibe	Washer	21 DIN7349
27	575 2328	1	Hydraulikzylinder	Ram	ED30/35 D16/170
29	325 1330	1	Kabelbinder	Clip	7,6x365
30	375 2163	1	Staubstecker	Plastic male probe	NW 6
31	375 2164	1	Staubkappe	Dust cap	rd BG.2
32	375 2220	1	Rohrdurchführung	Pipe duct	D15/28 UC-2807
33	375 2716	1	SVK-Stecker	Hydraulic coupling	BG-2 10LM16x1,5
34	375 2730	1	SVK-Muffe	Hydraulic coupling	BG 2 NW8 M16x1,5
35	375 3990	1	Einschraubverschraubung	Nipple	Schott x-GE 10-LM M18x1,5
36	375 4390	1	Winkel-Schottverschraubung	Angle union	x-WSV10-L M16x1,5
37	375 5100	2	Schneidring	Cutting ring	S 10 L WD
38	375 5300	2	Überwurfmutter	Union nut	10L M16x1,5 Zn
39	375 5698	3	Sechskantmutter	Hexagon nut	M16x1,5 SW22 Zn
40	475 2310	1	Hydraulikschlauch	Hydraulic hose	1SN06-2300 R10-R10/45 GRD
41	475 8840	1	Hydraulikrohr	Tube	10x2x315 2xGEB90/50GRD

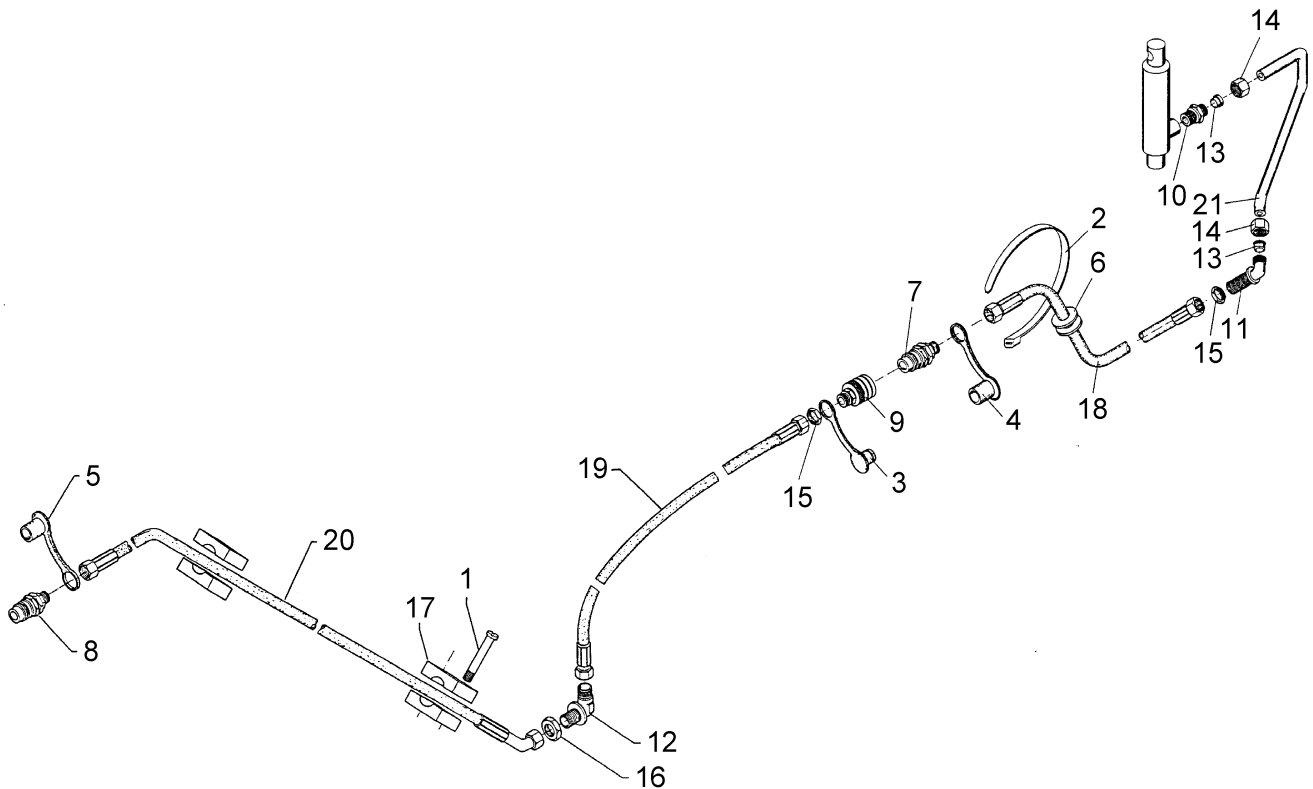

04.14

Pos.	Art.Nr.	Stck.	Artikeltext / Description		Abmessung
1	301 0308	4	Linsenschraube	Flatheaded bolt	M6x55-4,6 Zn DIN7985
2	325 1330	1	Kabelbinder	Clip	7,6x365
3	375 2163	1	Staubstecker	Plastic male probe	NW 6
4	375 2164	1	Staubkappe	Dust cap	rd BG.2
5	375 2122	1	Staubkappe, schwarz	Cap, black	D26,5 Bg.3
6	375 2220	1	Rohrdurchführung	Pipe duct	D15/28 UC-2807
7	375 2716	1	SVK-Stecker	Hydraulic coupling	BG-2 10LM16x1,5
8	375 2718	1	SVK-Stecker	Hydraulic coupling	BG-3 12L M18x1,5
9	375 2730	1	SVK-Muffe	Hydraulic coupling	BG 2 NW8 M16x1,5
10	375 3990	1	Einschraubverschraubung	Nipple	Schott x-GE 10-LM M18x1,5
11	375 4390	1	Winkel-Schottverschraubung	Angle union	x-WSV10-L M16x1,5
12	375 4400	1	Winkel-Schottverschraubung	Angle union	x-WSV12-L M18x1,5
15	375 5698	2	Sechskantmutter	Hexagon nut	Zn o.KM M16x1,5 SW22 Zn
16	375 5700	1	Mutter	Nut	M18x1,5 SW24x6
17	375 9961	4	Schellenkörper	Clamp	1/2x215 PP
18	475 2310	1	Hydraulikschlauch	Hydraulic hose	1SN06-2300 R10-R10/45 GRD
19	475 2629	1	Hydraulikschlauch	Hydraulic hose	1SN08-1350 M16/M18x1,5
20	475 2644	1	Hydraulikschlauch	Hydraulic hose	1SN08-2700-DKOL12 0/45 GRD

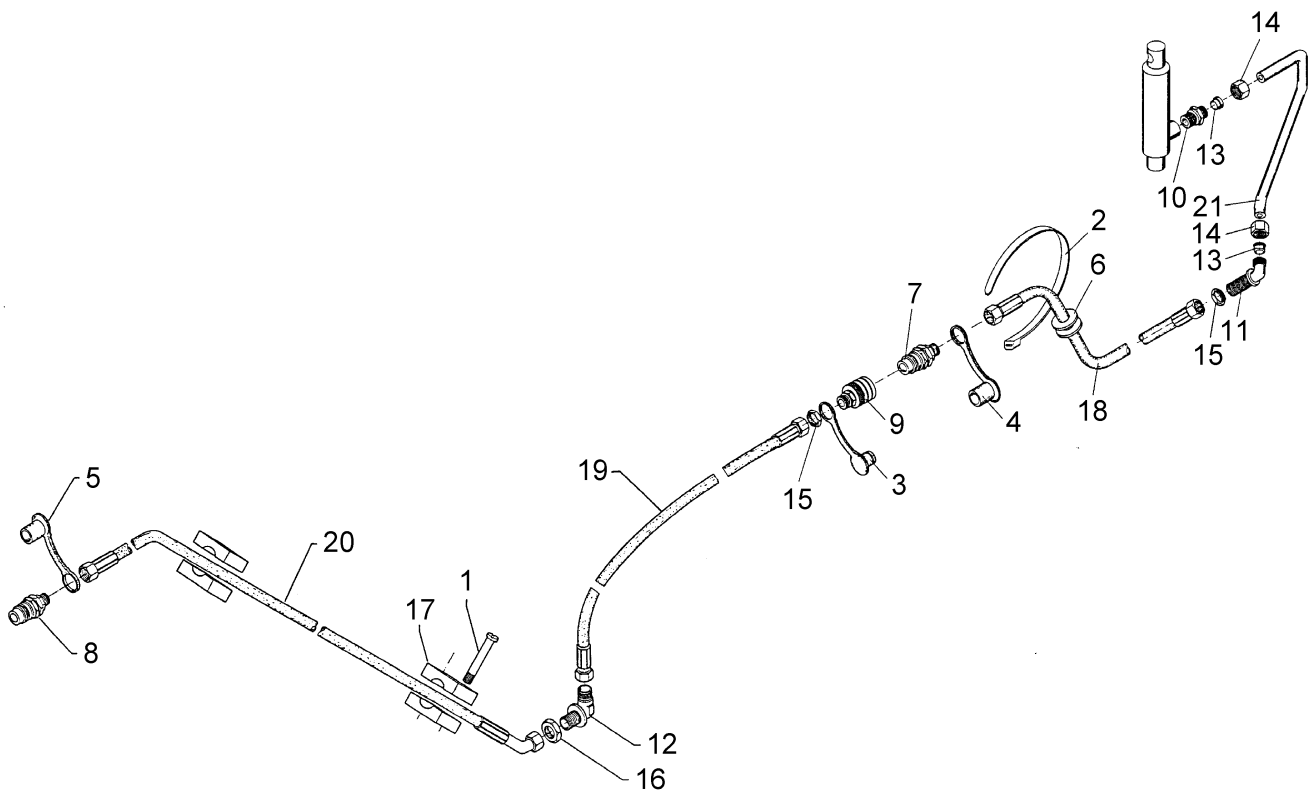

04.14

Pos.	Art.Nr.	Stck.	Artikeltext / Description	Abmessung
21	475 8840	1	Hydraulikrohr	Tube
22	575 2335	1	Hydraulikzylinder	Ram

10x2x315
2xGEB90/50GRD
EZ25/80 D16/170

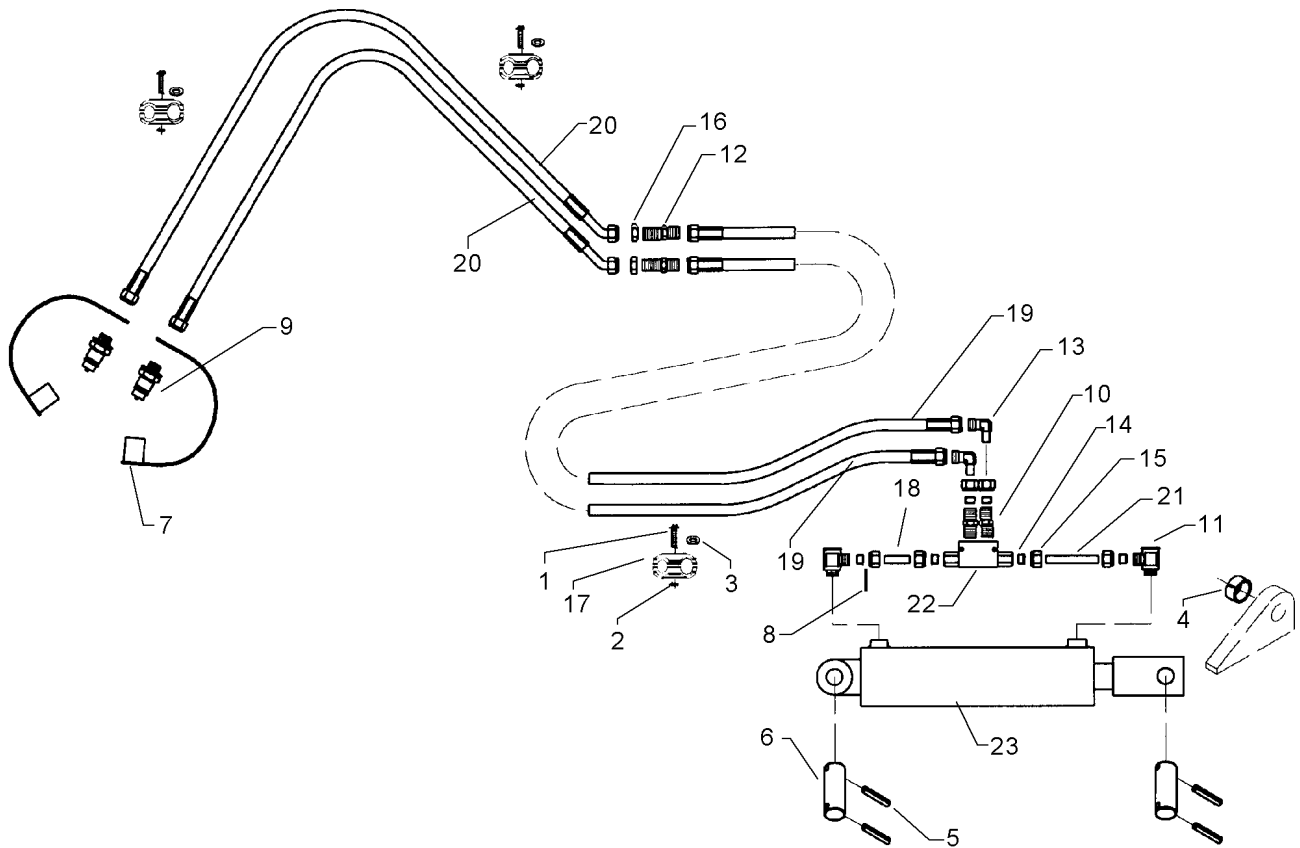

04.14

Pos.	Art.Nr.	Stck.	Artikeltext / Description		Abmessung
1	301 0306	12	Linsenschraube	Flatheaded bolt	M6x45-4,6 Zn DIN7985
2	303 0931	12	Sicherungsmutter	Selflocking nut	NM6-8 Zn DIN985
3	305 8571	6	Scheibe	Washer	6,4 DIN125-A Zn
4	309 3367	2	Spannhülse	Expansion bush	30x24-DIN7346
5	309 7000	4	Spannhülse	Expansion bush	8x50-DIN1481 Zn
6	313 7772	2	Bolzen	Pin	D25x90 2xD8-68 Zn
7	375 2123	2	Staubkappe, gelb	Cap	D26,5 Bg.3
8	375 2173	1	Drosselplättchen	Throttle plate	D12x1,5 BO 1,5
9	375 2718	2	SVK-Stecker	Hydraulic coupling	BG-3 12L M18x1,5
10	375 4038	4	Einschraubverschraubung	Nipple	GE 12-LR 1/4"
11	375 4311	2	Schwenkverschraubung	Union, swivel	x-SWVE12-LM M18x1,5 Zn
12	375 4398	2	Gerade Schottverschraubung	Straight bulkhead screw	x-SV12-L M18x1,5 Zn
13	375 4500	2	Einstellbare W-Verschraubung	Adjustable angle union	EW12-LM DKO24 GRD M18x1,5
14	375 5110	4	Schneidring	Cutting ring	12-L/S Zn WD
15	375 5310	4	Überwurfmutter	Union nut	12L M18x1,5 Zn
16	375 5700	2	Mutter	Nut	M18x1,5 SW24x6
17	375 9831	12	Doppelschelle	Double clip, 1/2 unit	LNU 312/15 PA+2xDPL3
18	475 2219	1	Hydraulikrohr	Tube	12x2x47
19	475 2417	2	Hydraulikschlauch	Hydraulic hose	1SN08-3500 DKOL12/DKOL12

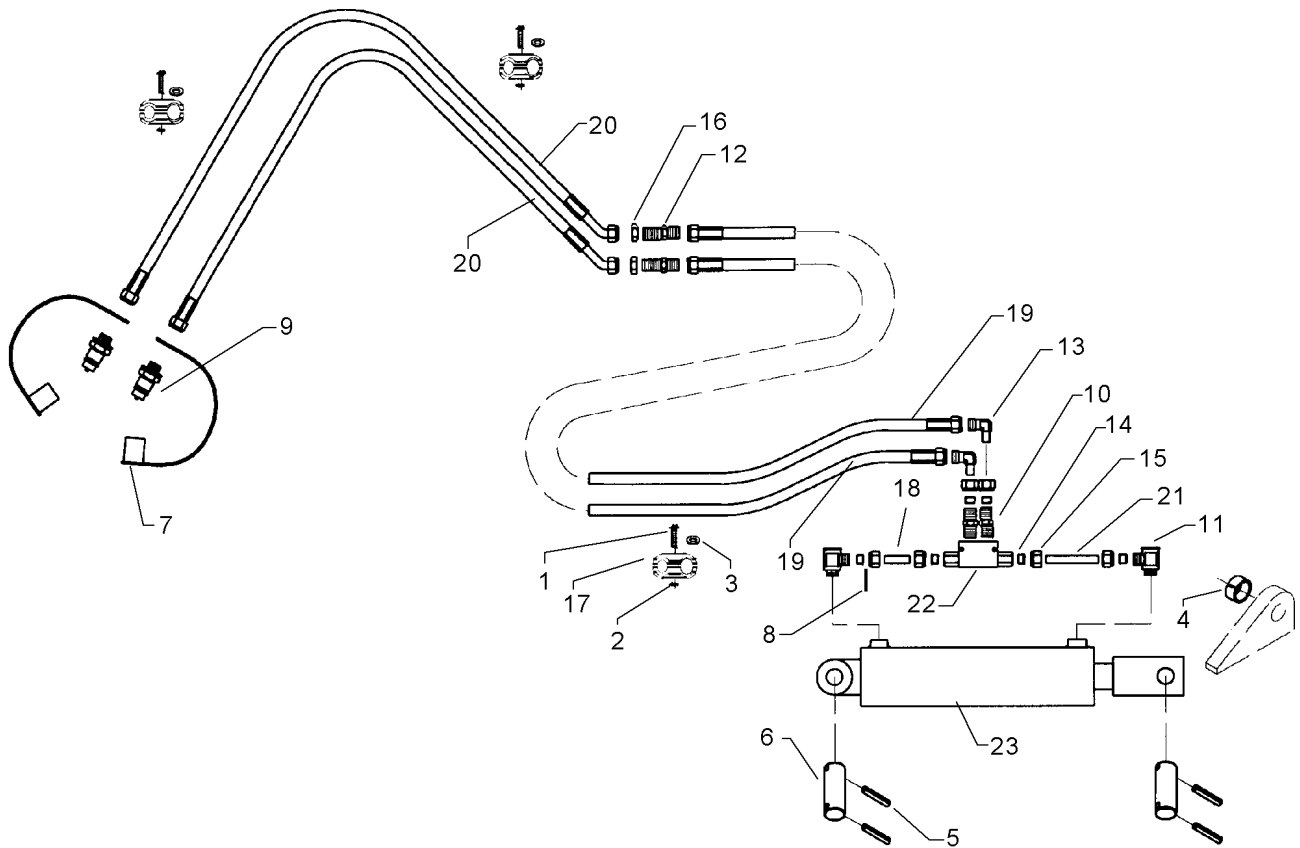

04.14

Pos.	Art.Nr.	Stck.	Artikeltext / Description		Abmessung
20	475 2644	2	Hydraulikschlauch	Hydraulic hose	1SN08-2700-DKOL12 0/45 GRD
21	475 9901	1	Hydraulikrohr	Tube	12x2x72
22	575 2161	1	Rückschlagventil	Nonreturn valve	RDP 06 1/4
23	575 2321	1	Hydraulikzylinder mit Gabel	Ram	80/40x245-515+-5 D25 M18x1,5

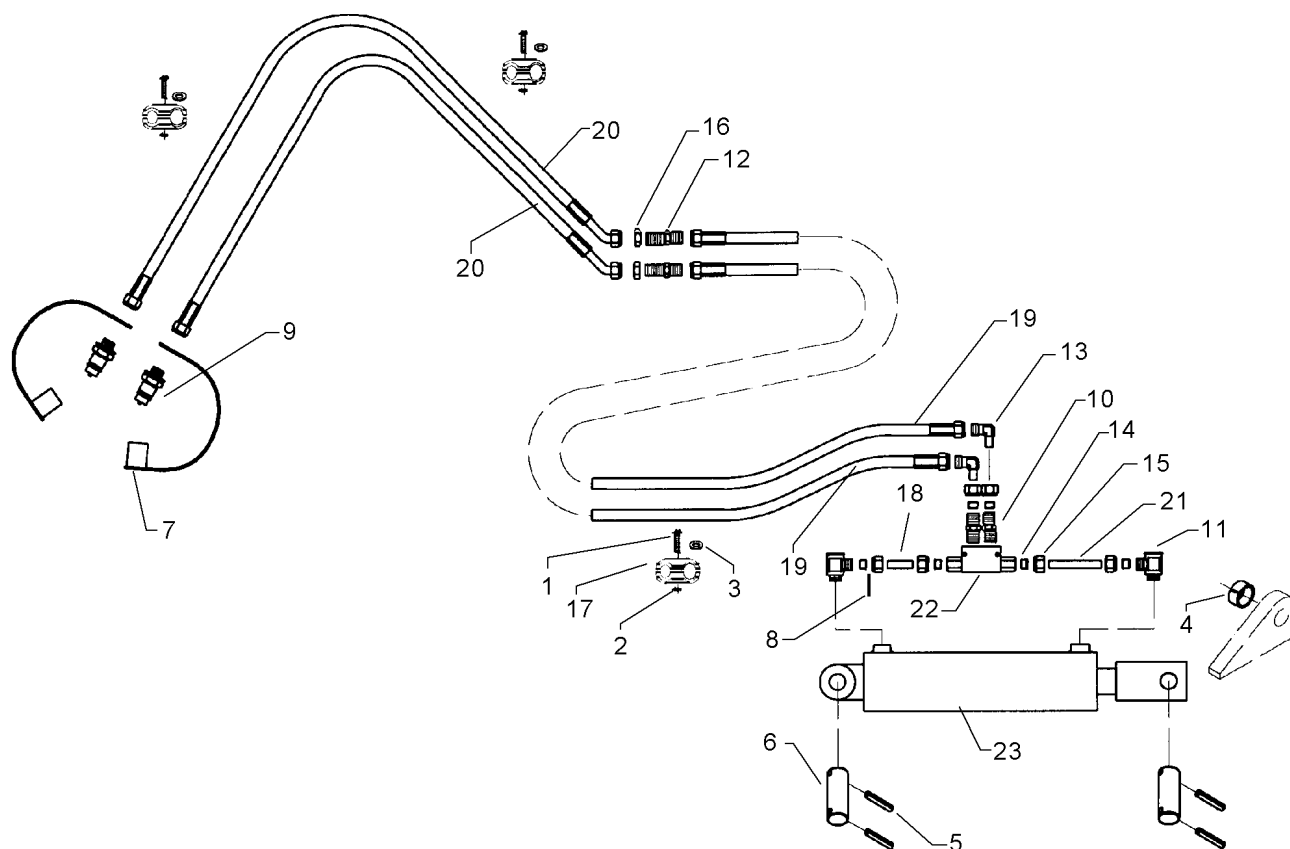

04.14

Pos.	Art.Nr.	Stck.	Artikeltext / Description		Abmessung
1	301 0306	14	Linsenschraube	Flatheaded bolt	M6x45-4,6 Zn DIN7985
2	303 0931	14	Sicherungsmutter	Selflocking nut	NM6-8 Zn DIN985
3	305 8571	6	Scheibe	Washer	6,4 DIN125-A Zn
4	309 3367	2	Spannhülse	Expansion bush	30x24-DIN7346
5	309 7000	4	Spannhülse	Expansion bush	8x50-DIN1481 Zn
6	313 7772	2	Bolzen	Pin	D25x90 2xD8-68 Zn
7	375 2123	2	Staubkappe, gelb	Cap	D26,5 Bg.3
8	375 2173	1	Drosselplättchen	Throttle plate	D12x1,5 BO 1,5
9	375 2718	2	SVK-Stecker	Hydraulic coupling	BG-3 12L M18x1,5
10	375 4038	4	Einschraubverschraubung	Nipple	GE 12-LR 1/4"
11	375 4311	2	Schwenkverschraubung	Union, swivel	x-SWVE12-LM M18x1,5 Zn
12	375 4398	2	Gerade Schottverschraubung	Straight bulkhead screw	x-SV12-L M18x1,5 Zn
13	375 4500	2	Einstellbare W-Verschraubung	Adjustable angle union	EW12-LM DKO24 GRD M18x1,5
14	375 5110	4	Schneidring	Cutting ring	12-L/S Zn WD
15	375 5310	4	Überwurfmutter	Union nut	12L M18x1,5 Zn
16	375 5700	2	Mutter	Nut	M18x1,5 SW24x6
17	375 9831	14	Doppelschelle	Double clip, 1/2 unit	LNU 312/15 PA+2xDPL3
18	475 2219	1	Hydraulikrohr	Tube	12x2x47
19	475 2659	2	Hydraulikschlauch	Hydraulic hose	1SN08-4500 M18x1,5 DKL

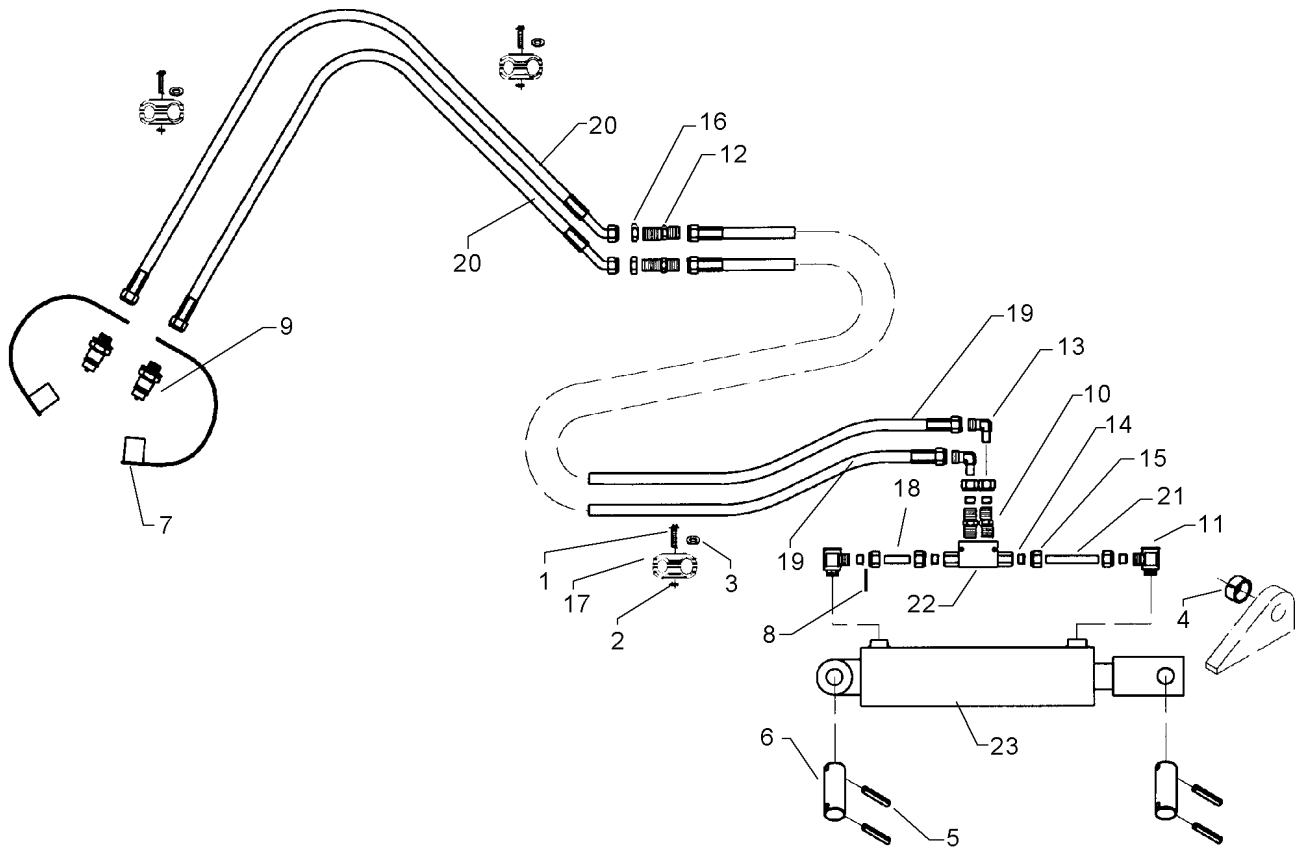

04.14

Pos.	Art.Nr.	Stck.	Artikeltext / Description		Abmessung
20	475 2644	2	Hydraulikschlauch	Hydraulic hose	1SN08-2700-DKOL12 0/45 GRD
21	475 9901	1	Hydraulikrohr	Tube	12x2x72
22	575 2161	1	Rückschlagventil	Nonreturn valve	RDP 06 1/4
23	575 2321	1	Hydraulikzylinder mit Gabel	Ram	80/40x245-515+-5 D25 M18x1,5

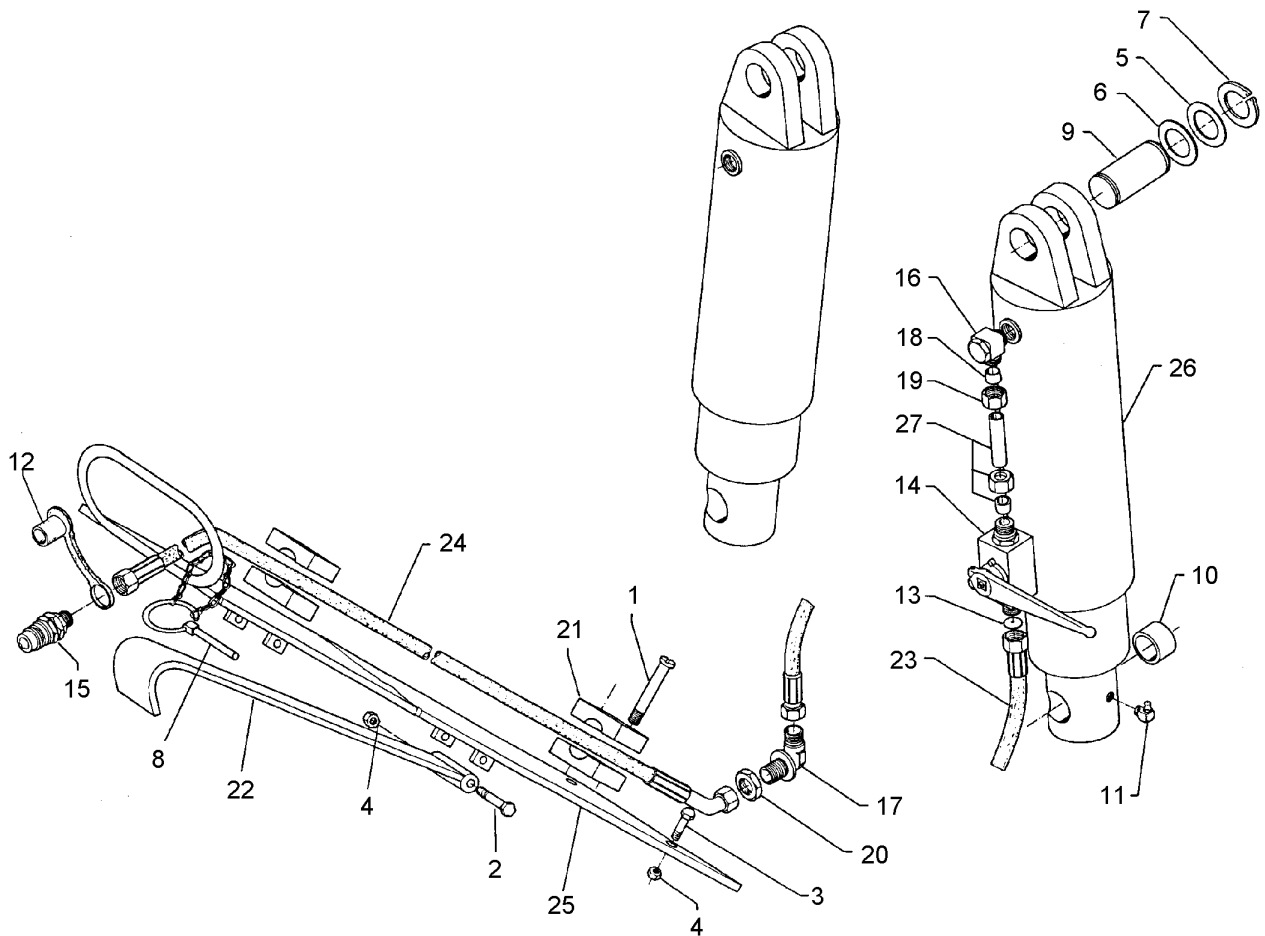

04.14

Pos.	Art.Nr.	Stck.	Artikeltext / Description	Abmessung	
1	301 0308	4	Linsenschraube	Flatheaded bolt	M6x55-4,6 Zn DIN7985
2	301 3407	1	Sechskantschraube	Hexagon bolt	M12x70-8.8 DIN931-A
3	301 7334	1	Sechskantschraube	Hexagon bolt	M12x35-8.8 Zn DIN933
4	303 0934	2	Sicherungsmutter	Selflocking nut	NM12-8 Zn DIN985
5	305 2247	4	Stützscheibe	Supporting washer	S 35x45x2,5 DIN988 Zn
6	305 6955	2	Scheibe	Washer	36/60x5 DIN126 Zn
7	305 8873	4	Sicherungsring	Securing ring	35x2,5 DIN471
8	311 9320	1	Klappstift mit Kette	Securing pin	10x80
9	313 7785	2	Bolzen	Pin	D35x95 Zn
10	317 3421	4	Einspannbuchse mit Presssitz	Expansion bush	EG35/40x22
11	323 6350	2	Schmiernippel	Grease nipple	BM10x1 DIN71412-4kt. 45 GRD
12	375 2166	2	Staubkappe, rot	Cap, red	D26,5
13	375 2176	2	Drosselplättchen	Throttle plate	D12x1,5 BO 2,5
14	375 2199	2	Kugelhahn	Valve	BKH 12L-M18x1,5 Zn
15	375 2718	2	SVK-Stecker	Hydraulic coupling	BG-3 12L M18x1,5
16	375 4310	2	Schwenkverschraubung	Union, swivel	x-SWVE12-LM M16x1,5
17	375 4400	2	Winkel-Schottverschraubung	Angle union	x-WSV12-L M18x1,5 Zn o.KM
18	375 5110	4	Schneidring	Cutting ring	12-L/S Zn WD

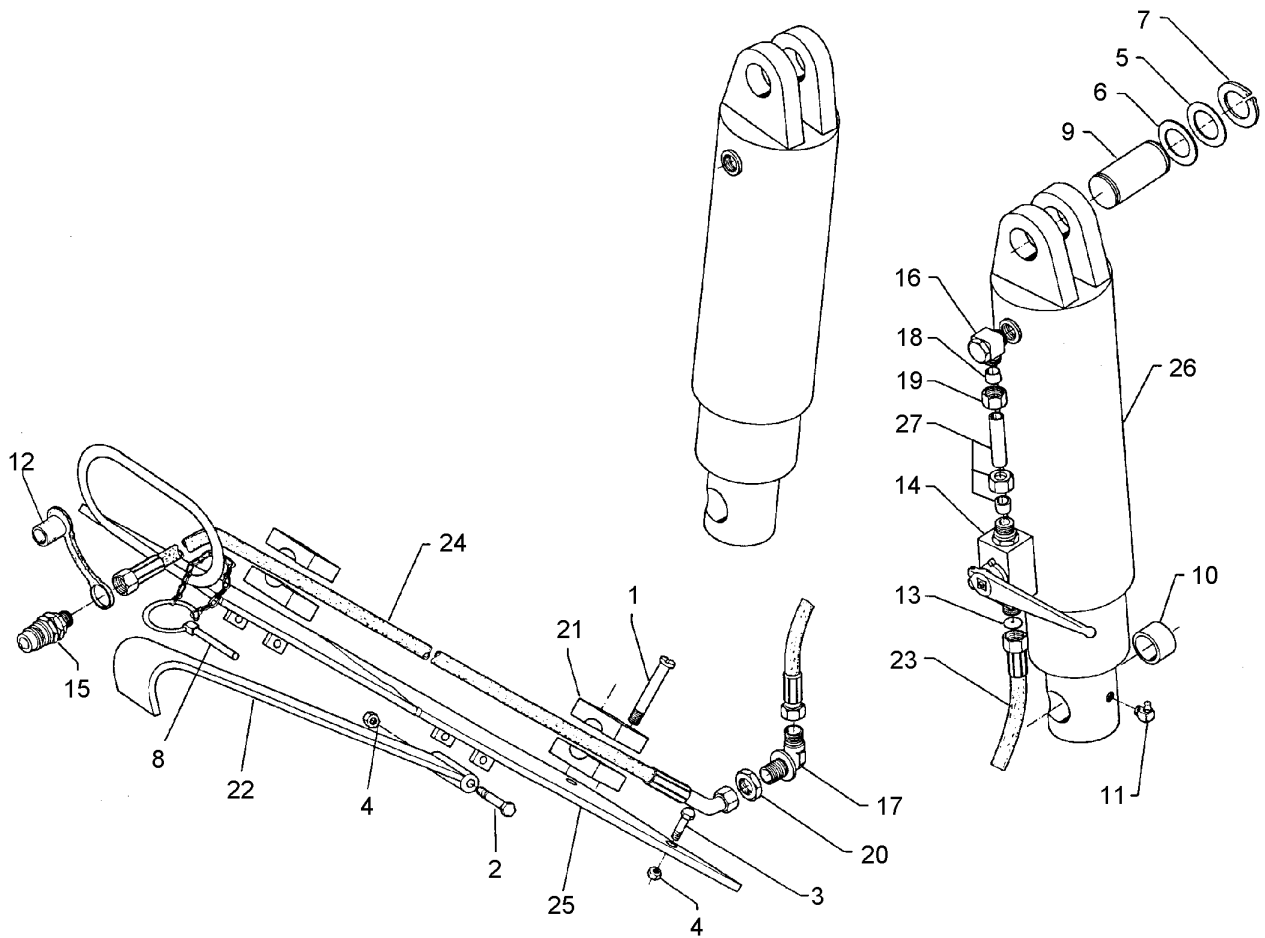

04.14

Pos.	Art.Nr.	Stck.	Artikeltext / Description		Abmessung
19	375 5310	4	Überwurfmutter	Union nut	12L M18x1,5 Zn
20	375 5700	2	Mutter	Nut	M18x1,5 SW24x6
21	375 9961	8	Schellenkörper	Clamp	1/2x215 PP
22	436 0085	1	Haken	Hook	30x8 V-AD160
23	475 2654	2	Hydraulikschlauch	Hydraulic hose	2SN08-800 DKOL12
24	475 2644	2	Hydraulikschlauch	Hydraulic hose	1SN08-2700-DKOL12
25	475 4352	1	Schlauchhalter	Hose carrier	0/45 GRD 120x10x1200 V-AD160
26	575 2302	2	Teleskopzylinder 2-stufig	Telescopic ram 2 pistons	ET78/97-500
27	575 9705	2	Hydraulikrohr	Tube	12x47 kpl.

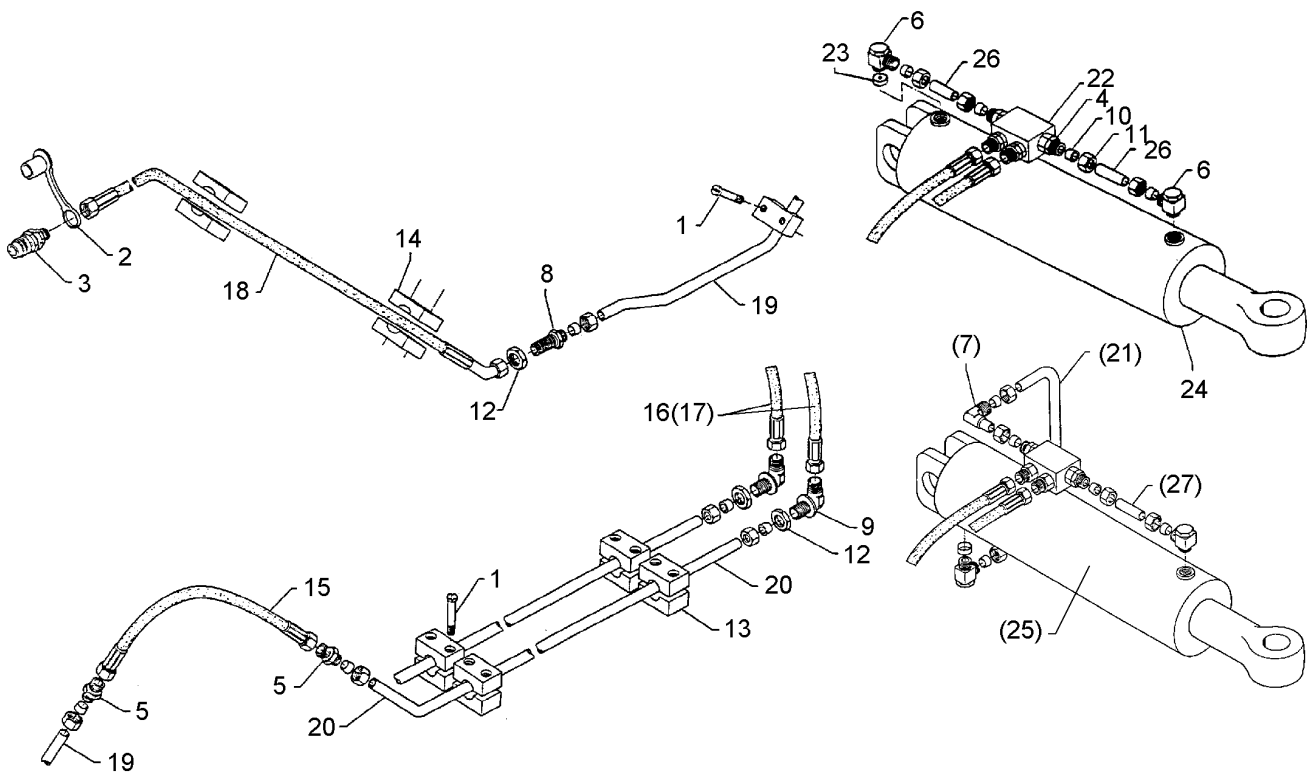

04.14

Pos.	Art.Nr.	Stck.	Artikeltext / Description		Abmessung
1	301 0301	12	Linsenschraube	Flatheaded bolt	M6x20-4,6 Zn DIN7985
2	375 2120	2	Staubkappe, grün	Cap	D26,5 Bg.3
3	375 2718	2	SVK-Stecker	Hydraulic coupling	BG-3 12L M18x1,5
4	375 4038	3	Einschraubverschraubung	Nipple	GE 12-LR 1/4"
5	375 4110	4	Gerade Verschraubung	Nipple	x-G12-L M18x1,5
6	375 4310	2	Schwenkverschraubung	Union, swivel	x-SWVE12-LM M16x1,5
7	375 4500	1	Einstellbare W-Verschraubung	Adjustable angle union	EW12-LM DKO24
8	375 4398	2	Gerade Schottverschraubung	Straight bulkhead screw	GRD M18x1,5
9	375 4400	2	Winkel-Schottverschraubung	Angle union	x-SV12-L M18x1,5 Zn
12	375 5700	4	Mutter	Nut	x-WSV12-L M18x1,5 Zn o.KM
13	375 9960	12	Schellenkörper	Clamp	M18x1,5 SW24x6
14	375 9961	8	Schellenkörper	Clamp	1/2x112A PP
15	475 2612	2	Hydraulikschlauch	Hydraulic hose	1/2x215 PP
16	475 2654	2	Hydraulikschlauch	Hydraulic hose	2SN08-300
17	475 2655	2	Hydraulikschlauch	Hydraulic hose	2SN08-800 DKOL12
18	475 2644	2	Hydraulikschlauch	Hydraulic hose	1SN08-900 M18x1,5
19	475 9871	2	Hydraulikrohr	Tube	1SN08-2700-DKOL12 0/45 GRD
20	475 9872	2	Hydraulikrohr	Tube	12x2x506 3xGEB 12x2x2020 GEB45GRD

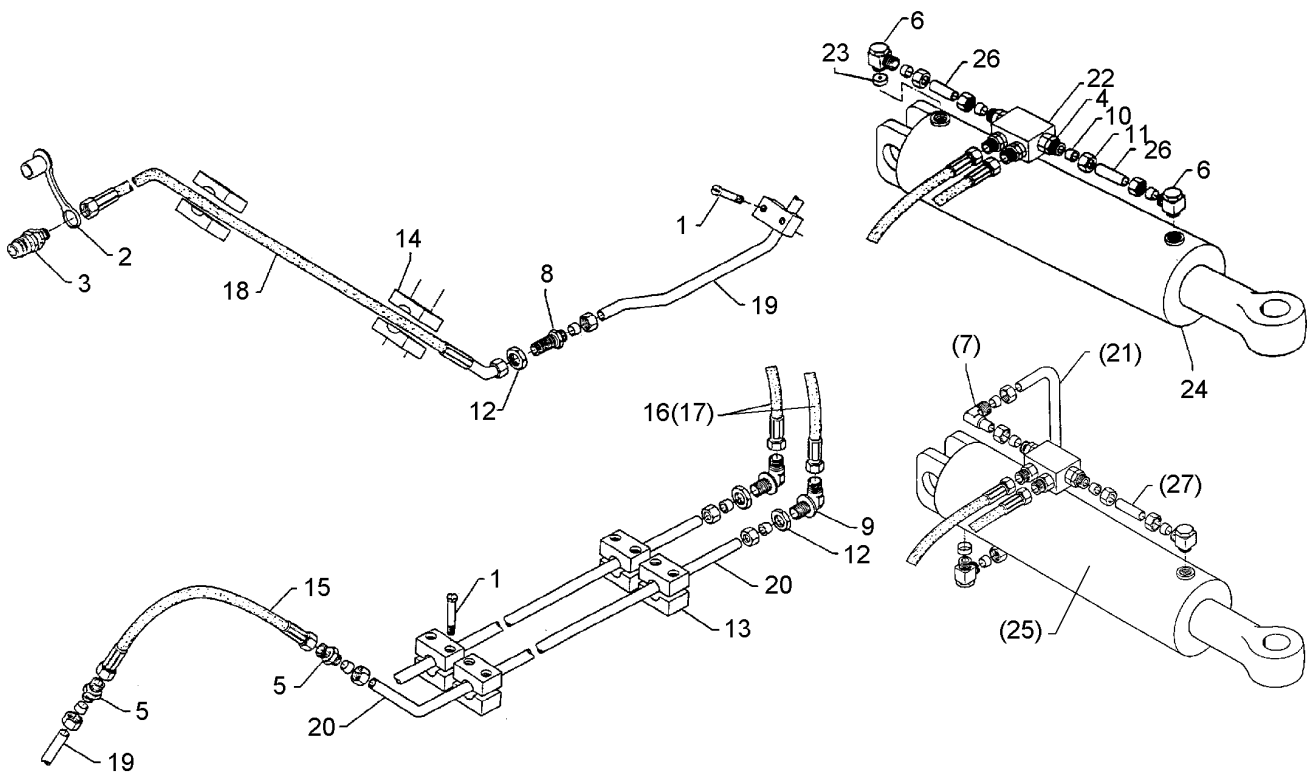

04.14

Pos.	Art.Nr.	Stck.	Artikeltext / Description		Abmessung
21	475 9873	1	Hydraulikrohr	Tube	12x2x272 2xGEB90GRD
22	575 2161	1	Rückschlagventil	Nonreturn valve	RDP 06 1/4
23	575 2176	1	Drosselrückschlagventil	Throttle nonreturn valve	D14,3/1,5
24	575 2344	1	Hydraulikzylinder	Ram	DZ80/40-200-435
25	575 2345	1	Hydraulikzylinder mit Zapfen	Ram	DZ80/40/200
26	475 8848	1	Hydraulikrohr	Tube	12x2x40
27	575 9705	1	Hydraulikrohr	Tube	12x47 kpl.
28	375 4711	1	Stutzen	Stud	x-evGE-12-ED 1/4"
29	57510267	1	Hydraulikrohr	Tube	DKO 24 GRD 12x2x185 2xGEB180/90GRD

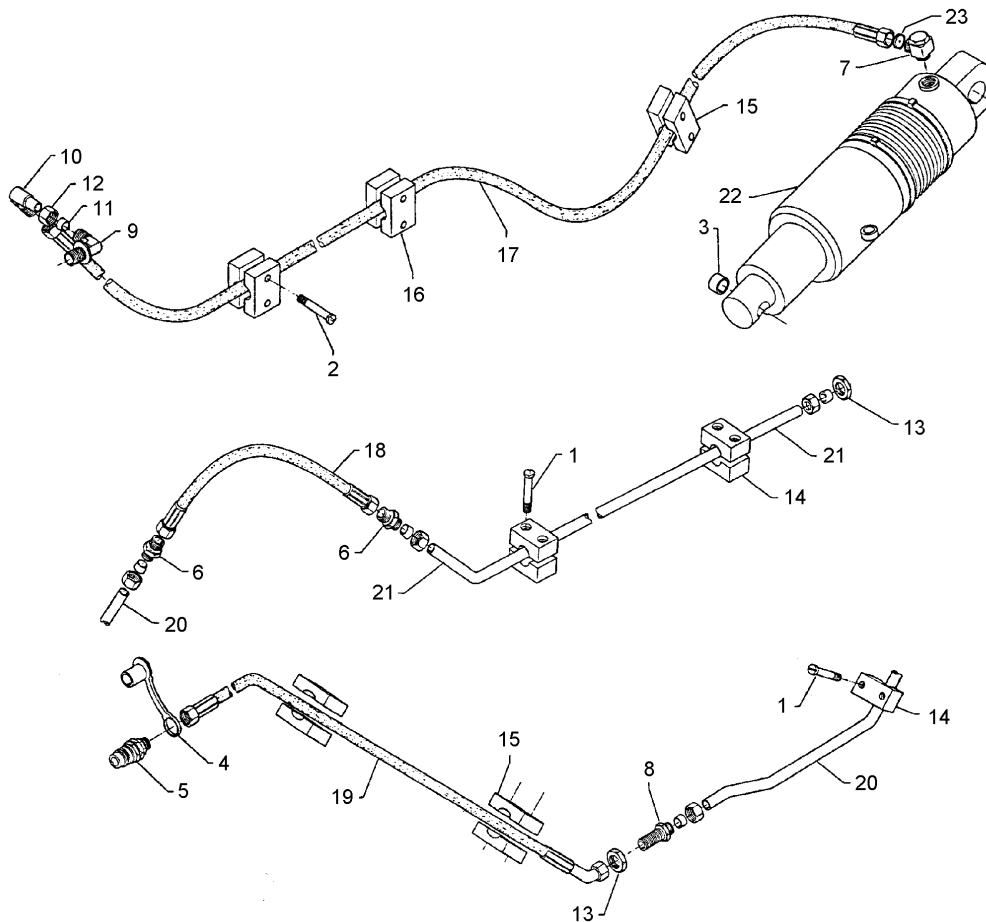

04.14

Pos.	Art.Nr.	Stck.	Artikeltext / Description		Abmessung
1	301 0301	6	Linsenschraube	Flatheaded bolt	M6x20-4,6 Zn DIN7985
2	301 0302	10	Linsenschraube	Flatheaded bolt	M6x25-4,6 Zn DIN7985
3	317 3417	2	Einspannbuchse mit Presssitz	Expansion bush	EG30/38x25
4	375 2166	1	Staubkappe, rot	Cap, red	D26,5
5	375 2718	1	SVK-Stecker	Hydraulic coupling	BG-3 12L M18x1,5
6	375 4110	2	Gerade Verschraubung	Nipple	x-G12-L M18x1,5
7	375 4311	1	Schwenkverschraubung	Union, swivel	x-SWVE12-LM M18x1,5 Zn
8	375 4398	1	Gerade Schottverschraubung	Straight bulkhead screw	x-SV12-L M18x1,5 Zn
9	375 4400	1	Winkel-Schottverschraubung	Angle union	x-WSV12-L M18x1,5 Zn o.KM
10	375 4500	1	Einstellbare W-Verschraubung	Adjustable angle union	EW12-LM DKO24 GRD M18x1,5
11	375 5110	5	Schneidring	Cutting ring	12-L/S Zn WD
12	375 5310	5	Überwurfmutter	Union nut	12L M18x1,5 Zn
13	375 5700	1	Mutter	Nut	M18x1,5 SW24x6
14	375 9960	6	Schellenkörper	Clamp	1/2x112A PP
15	375 9961	4	Schellenkörper	Clamp	1/2x215 PP
16	375 9962	6	Schellenkörper	Clamp	1/2x218 PP
17	475 2389	1	Hydraulikschlauch	Hydraulic hose	2SN10-2300 DKOL12/R-45 GRD
18	475 2612	1	Hydraulikschlauch	Hydraulic hose	2SN08-300

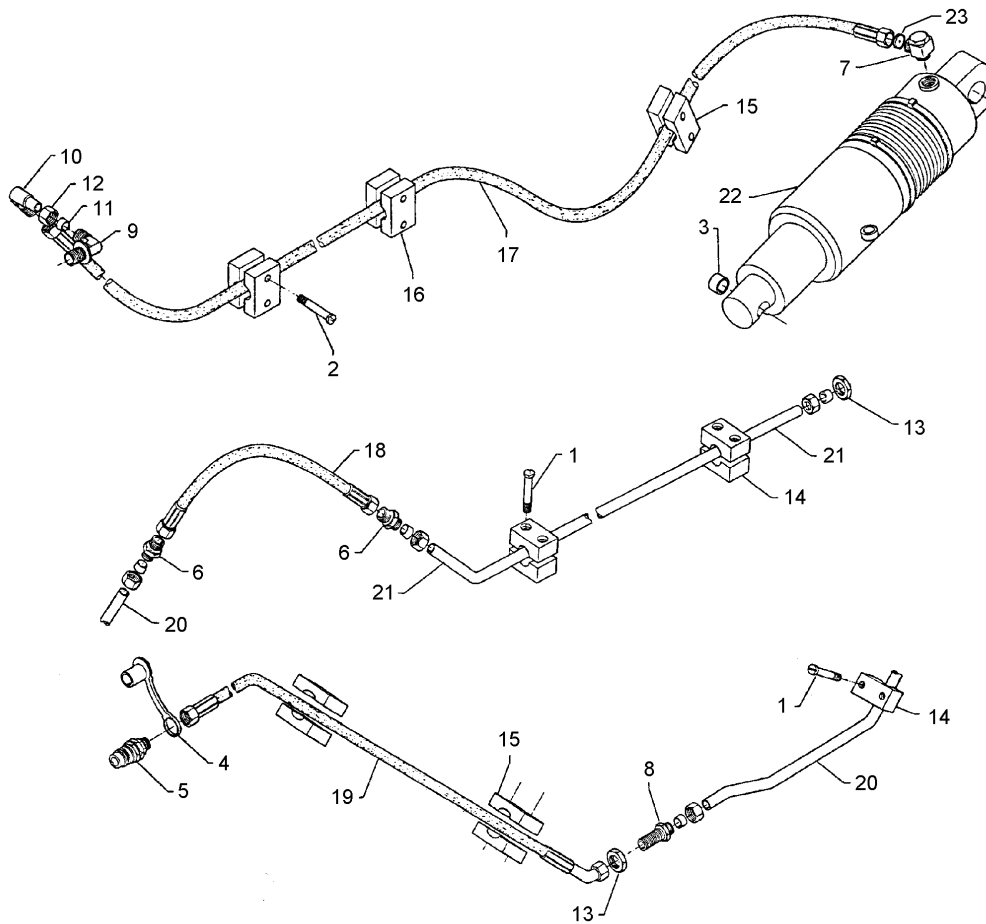

04.14

Pos.	Art.Nr.	Stck.	Artikeltext / Description	Abmessung	
19	475 2644	1	Hydraulikschlauch	Hydraulic hose	1SN08-2700-DKOL12 0/45 GRD
20	475 9871	1	Hydraulikrohr	Tube	12x2x506 3xGEB
21	475 9872	1	Hydraulikrohr	Tube	12x2x2020 GEB45GRD
22	575 2332	1	Hydraulikzylinder EW	Hydraulic ram SA	EZ80-180/395
23	375 2176	1	Drosselplättchen	Throttle plate	D12x1,5 BO 2,5

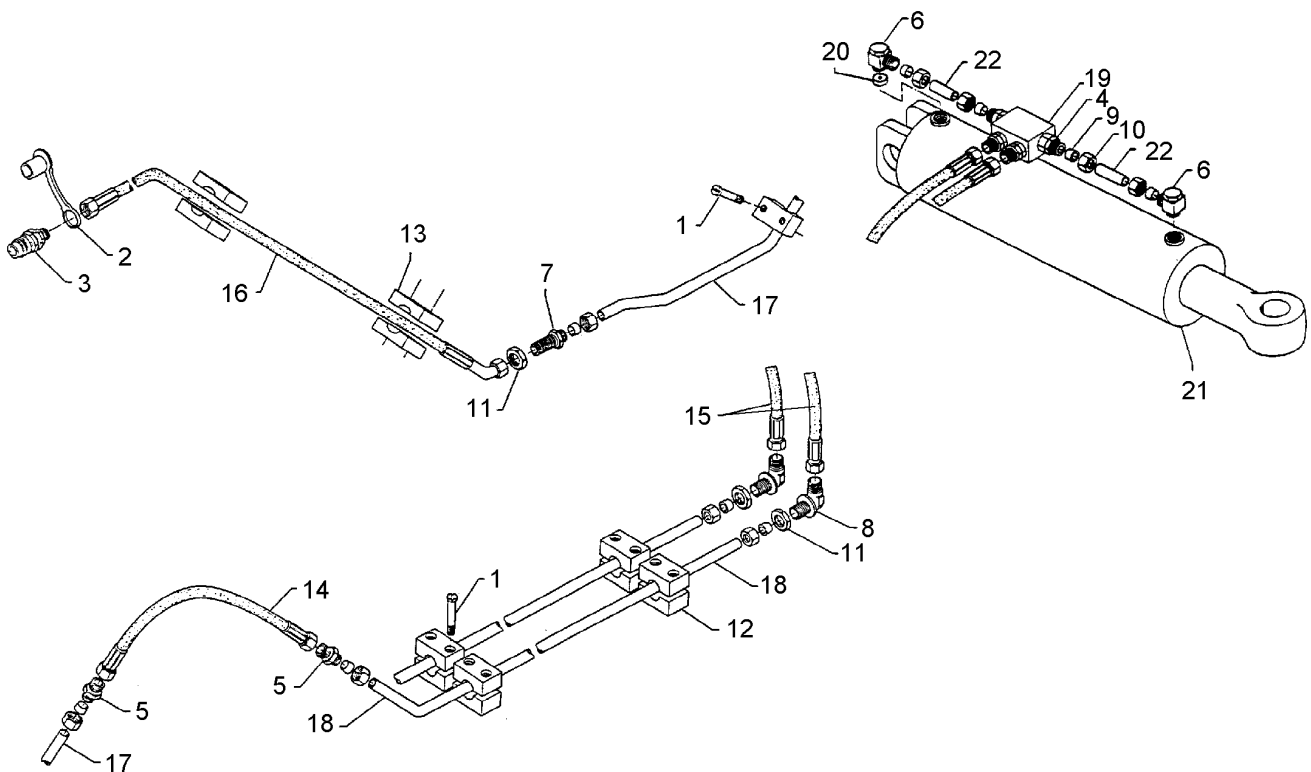

04.14

Pos.	Art.Nr.	Stck.	Artikeltext / Description		Abmessung
1	301 0301	10	Linsenschraube	Flatheaded bolt	M6x20-4,6 Zn DIN7985
2	375 2120	2	Staubkappe, grün	Cap	D26,5 Bg.3
3	375 2718	2	SVK-Stecker	Hydraulic coupling	BG-3 12L M18x1,5
4	375 4038	4	Einschraubverschraubung	Nipple	GE 12-LR 1/4"
5	375 4110	4	Gerade Verschraubung	Nipple	x-G12-L M18x1,5
6	375 4310	2	Schwenkverschraubung	Union, swivel	x-SWVE12-LM M16x1,5
7	375 4398	2	Gerade Schottverschraubung	Straight bulkhead screw	x-SV12-L M18x1,5 Zn
8	375 4400	2	Winkel-Schottverschraubung	Angle union	x-WSV12-L M18x1,5 Zn o.KM
11	375 5700	4	Mutter	Nut	M18x1,5 SW24x6
12	375 9960	10	Schellenkörper	Clamp	1/2x112A PP
13	375 9961	8	Schellenkörper	Clamp	1/2x215 PP
14	475 2612	2	Hydraulikschlauch	Hydraulic hose	2SN08-300
15	475 2654	2	Hydraulikschlauch	Hydraulic hose	2SN08-800 DKOL12
16	475 2644	2	Hydraulikschlauch	Hydraulic hose	1SN08-2700-DKOL12 0/45 GRD
17	475 9871	2	Hydraulikrohr	Tube	12x2x506 3xGEB
18	475 9875	2	Hydraulikrohr	Tube	12x2x1020 GEB45GRD
19	575 2161	1	Rückschlagventil	Nonreturn valve	RDP 06 1/4
20	575 2176	1	Drosselrückschlagventil	Throttle nonreturn valve	D14,3/1,5
21	575 2344	1	Hydraulikzylinder	Ram	DZ80/40-200-435
22	57510347	1	Hydraulikrohr	Tube	12x2x40

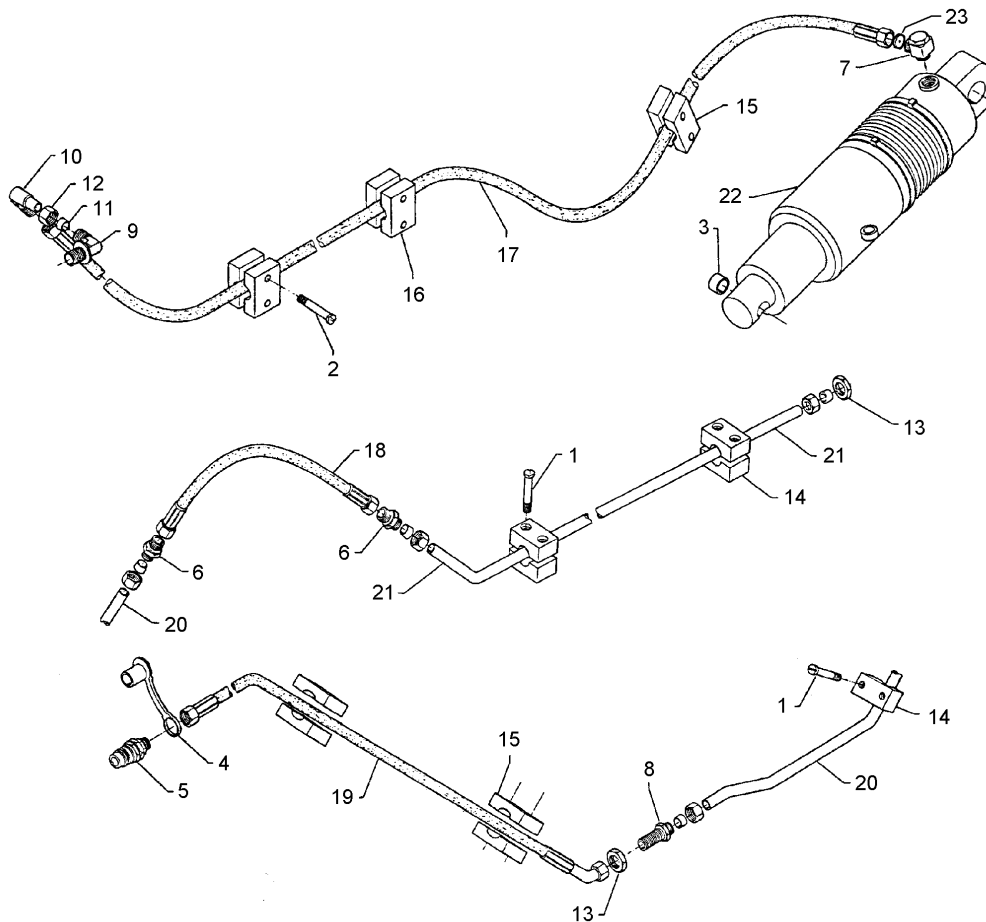

04.14

Pos.	Art.Nr.	Stck.	Artikeltext / Description		Abmessung
1	301 0301	4	Linsenschraube	Flatheaded bolt	M6x20-4,6 Zn DIN7985
2	301 0302	10	Linsenschraube	Flatheaded bolt	M6x25-4,6 Zn DIN7985
3	317 3417	2	Einspannbuchse mit Presssitz	Expansion bush	EG30/38x25
4	375 2166	1	Staubkappe, rot	Cap, red	D26,5
5	375 2718	1	SVK-Stecker	Hydraulic coupling	BG-3 12L M18x1,5
6	375 4110	2	Gerade Verschraubung	Nipple	x-G12-L M18x1,5
7	375 4311	1	Schwenkverschraubung	Union, swivel	x-SWVE12-LM M18x1,5 Zn
8	375 4398	1	Gerade Schottverschraubung	Straight bulkhead screw	x-SV12-L M18x1,5 Zn
9	375 4400	1	Winkel-Schottverschraubung	Angle union	x-WSV12-L M18x1,5 Zn o.KM
10	375 4500	1	Einstellbare W-Verschraubung	Adjustable angle union	EW12-LM DKO24 GRD M18x1,5
11	375 5110	5	Schneidring	Cutting ring	12-L/S Zn WD
12	375 5310	5	Überwurfmutter	Union nut	12L M18x1,5 Zn
13	375 5700	1	Mutter	Nut	M18x1,5 SW24x6
14	375 9960	4	Schellenkörper	Clamp	1/2x112A PP
15	375 9961	4	Schellenkörper	Clamp	1/2x215 PP
16	375 9962	6	Schellenkörper	Clamp	1/2x218 PP
17	475 2389	1	Hydraulikschlauch	Hydraulic hose	2SN10-2300 DKOL12/R-45 GRD
18	475 2612	1	Hydraulikschlauch	Hydraulic hose	2SN08-300

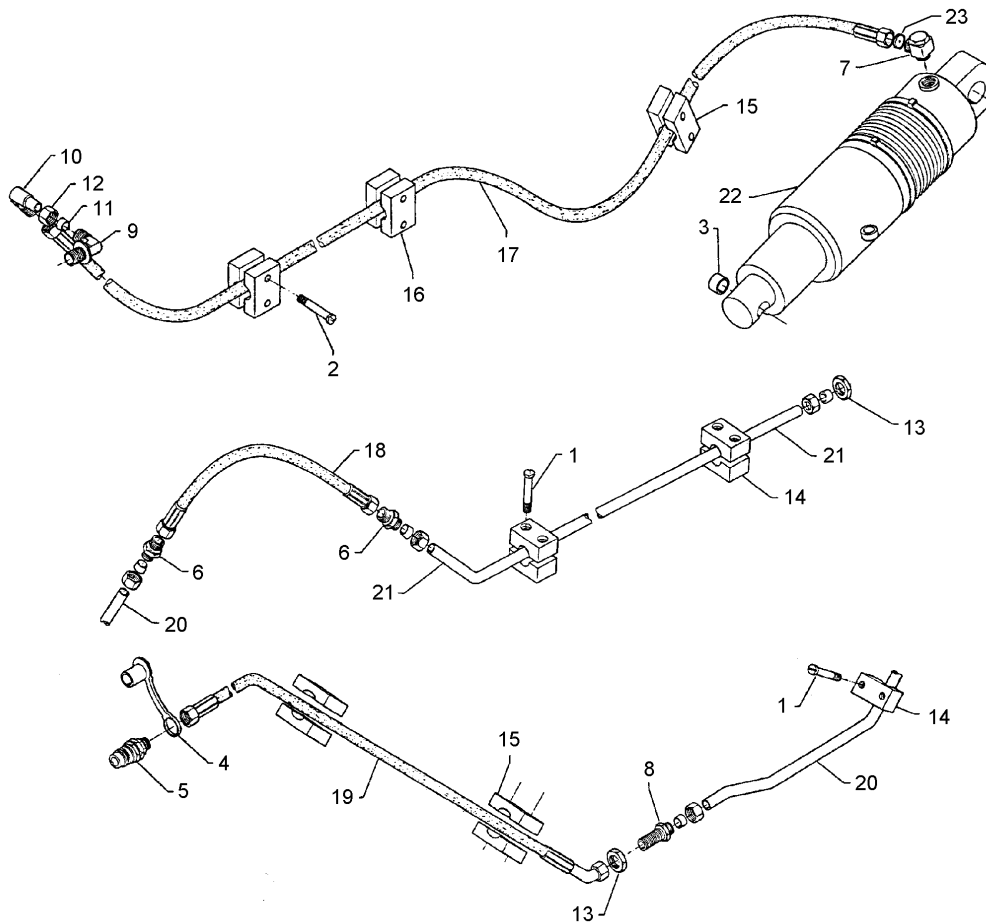

04.14

Pos.	Art.Nr.	Stck.	Artikeltext / Description	Abmessung	
19	475 2644	1	Hydraulikschlauch	Hydraulic hose	1SN08-2700-DKOL12 0/45 GRD
20	475 9871	1	Hydraulikrohr	Tube	12x2x506 3xGEB
21	475 9875	1	Hydraulikrohr	Tube	12x2x1020 GEB45GRD
22	575 2332	1	Hydraulikzylinder EW	Hydraulic ram SA	EZ80-180/395
23	375 2176	1	Drosselplättchen	Throttle plate	D12x1,5 BO 2,5

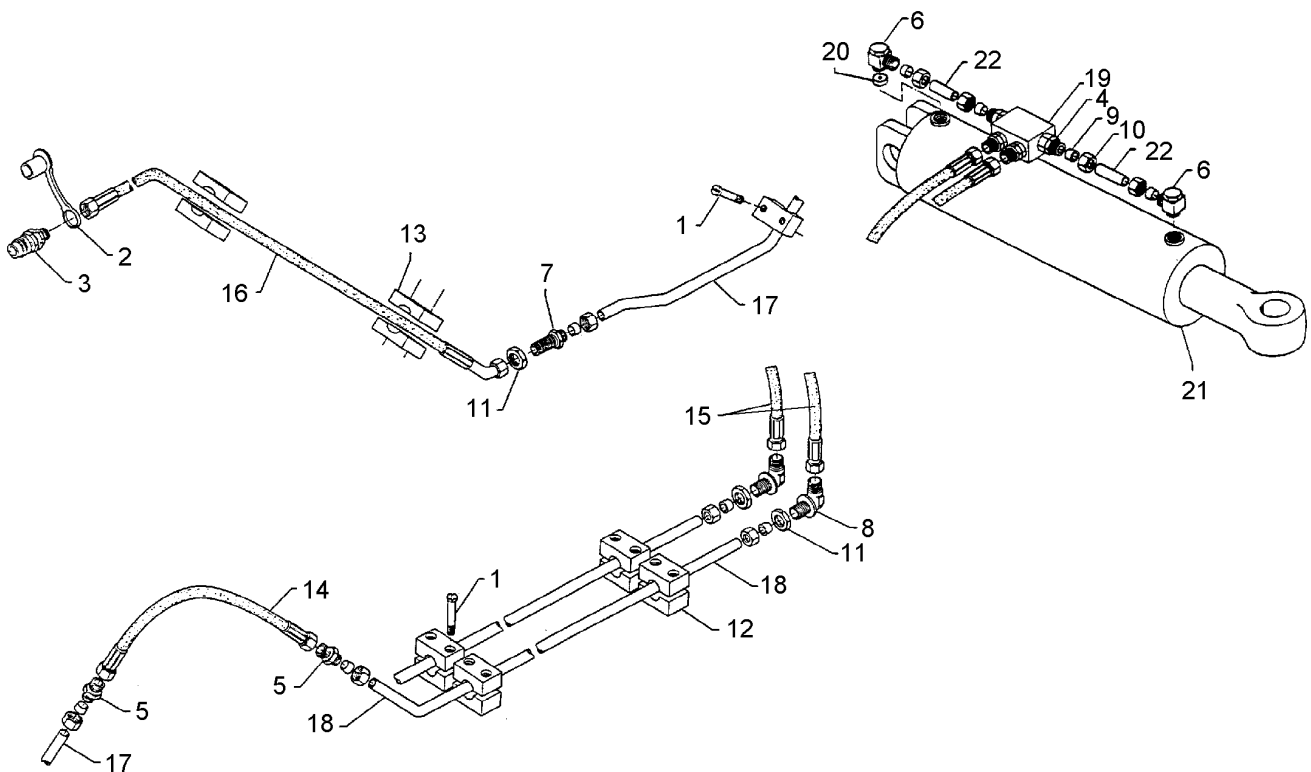

04.14

Pos.	Art.Nr.	Stck.	Artikeltext / Description		Abmessung
1	301 0301	14	Linsenschraube	Flatheaded bolt	M6x20-4,6 Zn DIN7985
2	375 2120	2	Staubkappe, grün	Cap	D26,5 Bg.3
3	375 2718	2	SVK-Stecker	Hydraulic coupling	BG-3 12L M18x1,5
4	375 4038	4	Einschraubverschraubung	Nipple	GE 12-LR 1/4"
5	375 4110	4	Gerade Verschraubung	Nipple	x-G12-L M18x1,5
6	375 4310	2	Schwenkverschraubung	Union, swivel	x-SWVE12-LM M16x1,5
7	375 4398	2	Gerade Schottverschraubung	Straight bulkhead screw	x-SV12-L M18x1,5 Zn
8	375 4400	2	Winkel-Schottverschraubung	Angle union	x-WSV12-L M18x1,5 Zn o.KM
11	375 5700	4	Mutter	Nut	M18x1,5 SW24x6
12	375 9960	16	Schellenkörper	Clamp	1/2x112A PP
13	375 9961	8	Schellenkörper	Clamp	1/2x215 PP
14	475 2612	2	Hydraulikschlauch	Hydraulic hose	2SN08-300
15	475 2654	2	Hydraulikschlauch	Hydraulic hose	2SN08-800 DKOL12
16	475 2644	2	Hydraulikschlauch	Hydraulic hose	1SN08-2700-DKOL12 0/45 GRD
17	475 9871	2	Hydraulikrohr	Tube	12x2x506 3xGEB
18	475 9874	2	Hydraulikrohr	Tube	12x2x3000 GEB45GRD
19	575 2161	1	Rückschlagventil	Nonreturn valve	RDP 06 1/4
20	575 2176	1	Drosselrückschlagventil	Throttle nonreturn valve	D14,3/1,5
21	575 2350	1	Hydraulikzylinder	Ram	DZ80/40-200-1348
22	57510347	1	Hydraulikrohr	Tube	12x2x40

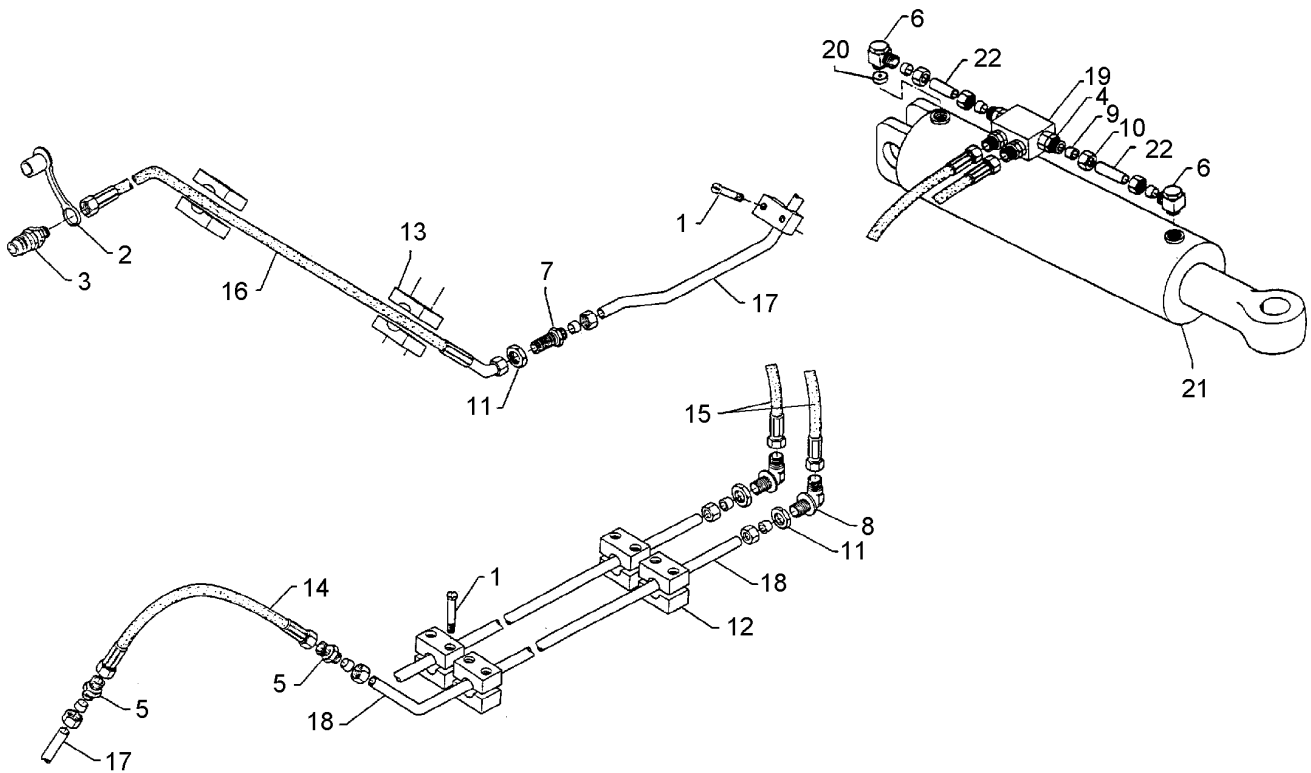

04.14

Pos.	Art.Nr.	Stck.	Artikeltext / Description	Abmessung
23	575 9705	1	Hydraulikrohr Tube	12x47 kpl.

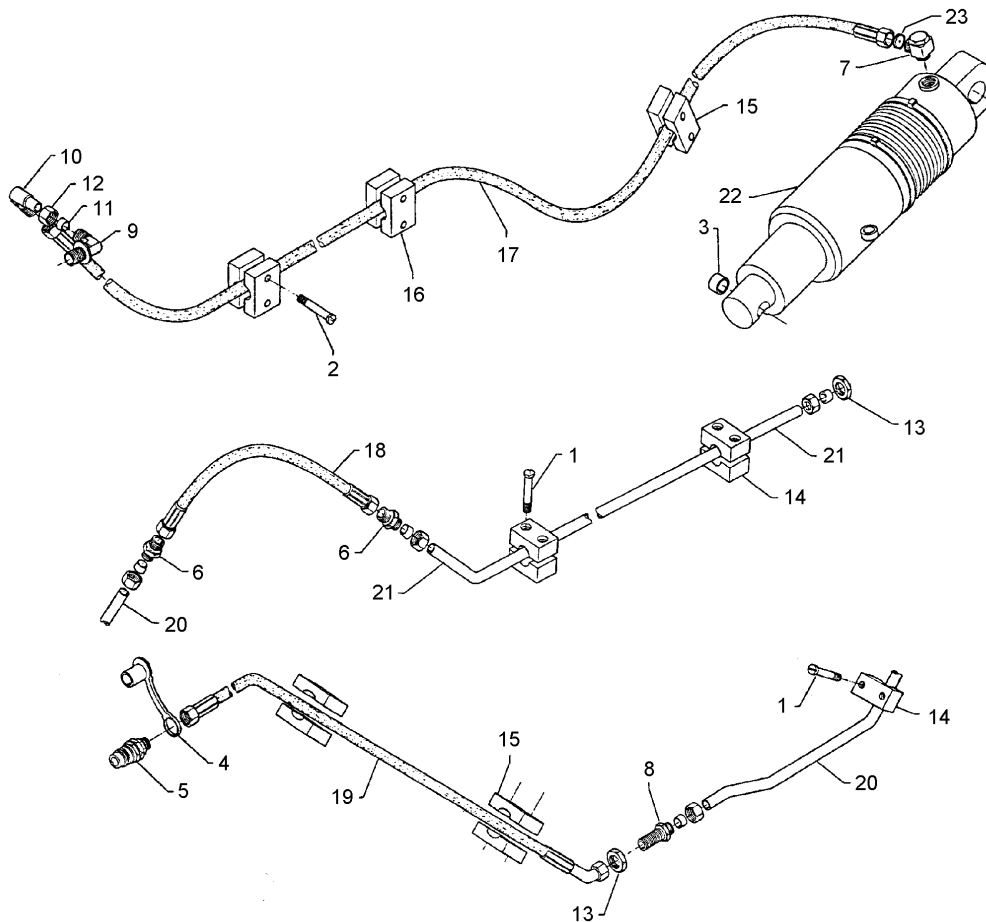

04.14

Pos.	Art.Nr.	Stck.	Artikeltext / Description		Abmessung
1	301 0301	8	Linsenschraube	Flatheaded bolt	M6x20-4,6 Zn DIN7985
2	301 0302	10	Linsenschraube	Flatheaded bolt	M6x25-4,6 Zn DIN7985
3	317 3417	2	Einspannbuchse mit Presssitz	Expansion bush	EG30/38x25
4	375 2166	1	Staubkappe, rot	Cap, red	D26,5
5	375 2718	1	SVK-Stecker	Hydraulic coupling	BG-3 12L M18x1,5
6	375 4110	2	Gerade Verschraubung	Nipple	x-G12-L M18x1,5
7	375 4310	1	Schwenkverschraubung	Union, swivel	x-SWVE12-LM M16x1,5
8	375 4398	1	Gerade Schottverschraubung	Straight bulkhead screw	x-SV12-L M18x1,5 Zn
9	375 4400	1	Winkel-Schottverschraubung	Angle union	x-WSV12-L M18x1,5 Zn o.KM
10	375 4500	1	Einstellbare W-Verschraubung	Adjustable angle union	EW12-LM DKO24 GRD M18x1,5
11	375 5110	5	Schneidring	Cutting ring	12-L/S Zn WD
12	375 5310	5	Überwurfmutter	Union nut	12L M18x1,5 Zn
13	375 5700	1	Mutter	Nut	M18x1,5 SW24x6
14	375 9960	8	Schellenkörper	Clamp	1/2x112A PP
15	375 9961	4	Schellenkörper	Clamp	1/2x215 PP
16	375 9962	6	Schellenkörper	Clamp	1/2x218 PP
17	475 2389	1	Hydraulikschlauch	Hydraulic hose	2SN10-2300 DKOL12/R-45 GRD
18	475 2612	1	Hydraulikschlauch	Hydraulic hose	2SN08-300

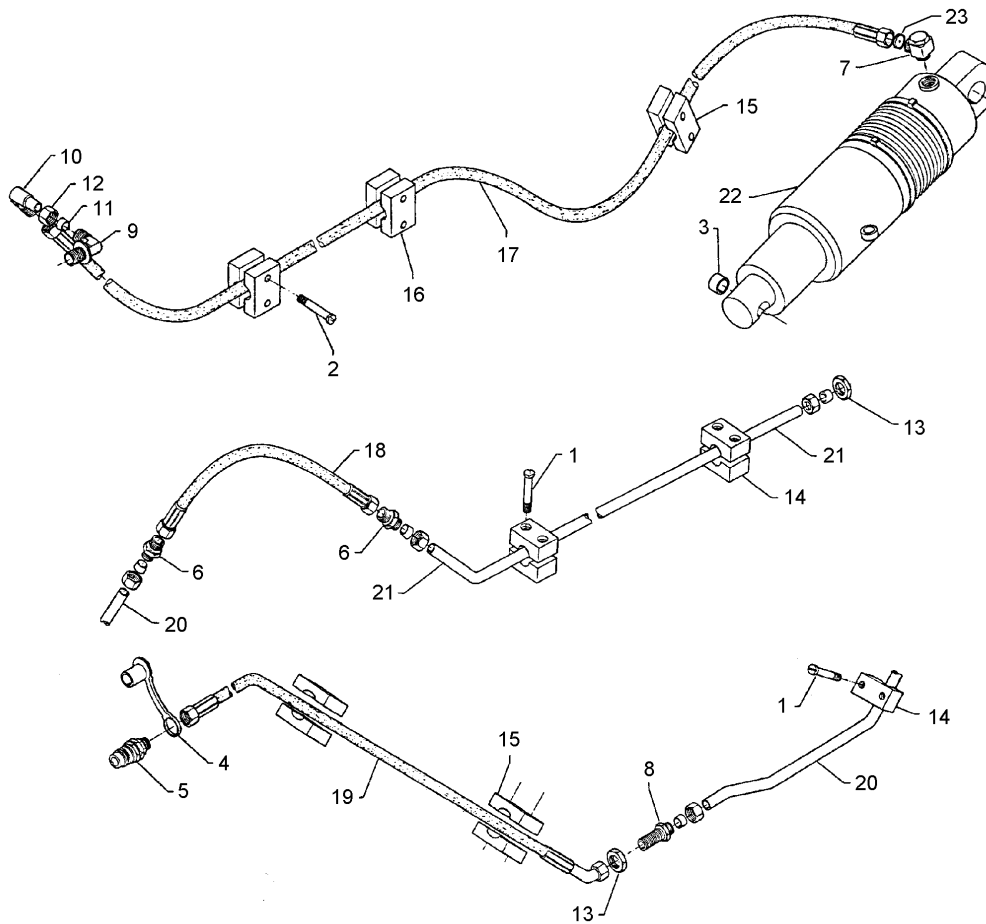

04.14

Pos.	Art.Nr.	Stck.	Artikeltext / Description	Abmessung	
19	475 2644	1	Hydraulikschlauch	Hydraulic hose	1SN08-2700-DKOL12 0/45 GRD
20	475 9871	1	Hydraulikrohr	Tube	12x2x506 3xGEB
21	475 9874	1	Hydraulikrohr	Tube	12x2x3000 GEB45GRD
22	575 2332	1	Hydraulikzylinder EW	Hydraulic ram SA	EZ80-180/395
23	375 2176	1	Drosselplättchen	Throttle plate	D12x1,5 BO 2,5

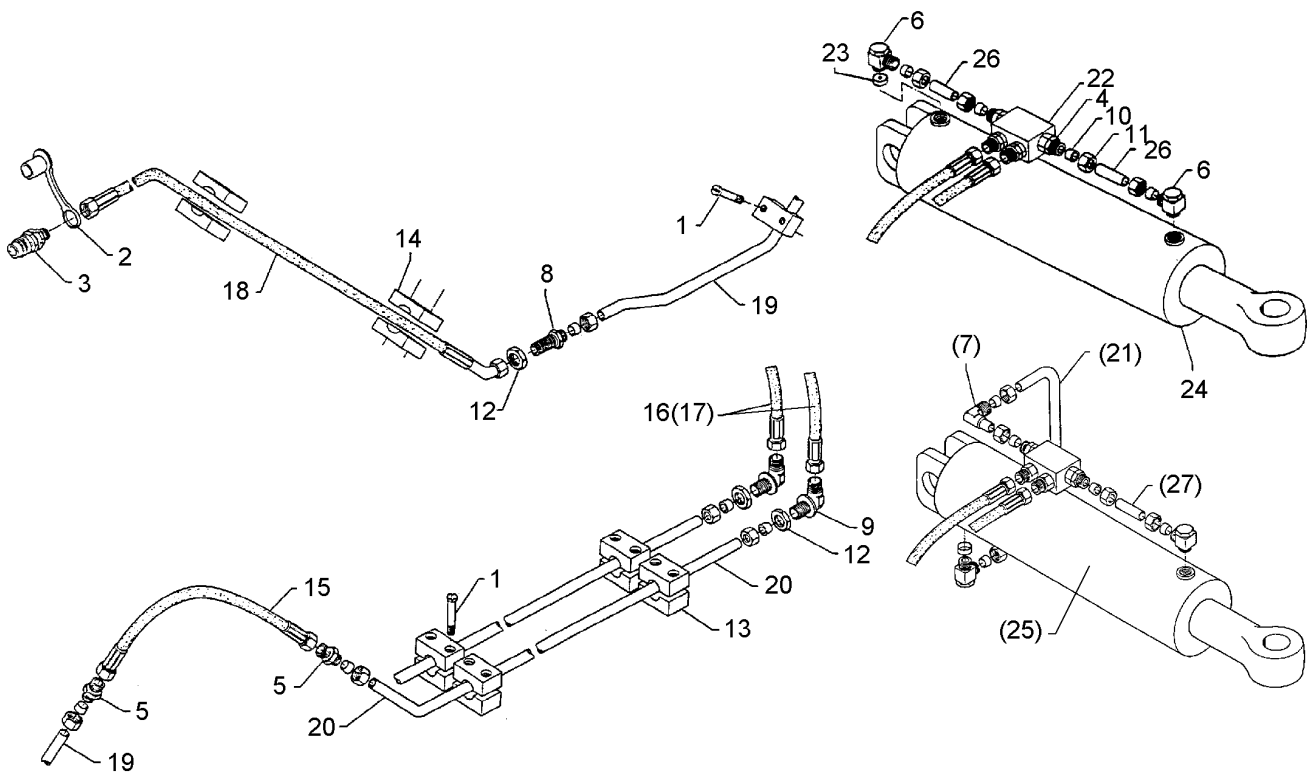

04.14

Pos.	Art.Nr.	Stck.	Artikeltext / Description		Abmessung
1	301 0301	12	Linsenschraube	Flatheaded bolt	M6x20-4,6 Zn DIN7985
2	375 2120	2	Staubkappe, grün	Cap	D26,5 Bg.3
3	375 2718	2	SVK-Stecker	Hydraulic coupling	BG-3 12L M18x1,5
4	375 4038	4	Einschraubverschraubung	Nipple	GE 12-LR 1/4"
5	375 4110	4	Gerade Verschraubung	Nipple	x-G12-L M18x1,5
6	375 4310	2	Schwenkverschraubung	Union, swivel	x-SWVE12-LM M16x1,5
7	375 4500	1	Einstellbare W-Verschraubung	Adjustable angle union	EW12-LM DKO24
8	375 4398	2	Gerade Schottverschraubung	Straight bulkhead screw	GRD M18x1,5
9	375 4400	2	Winkel-Schottverschraubung	Angle union	x-SV12-L M18x1,5 Zn
12	375 5700	2	Mutter	Nut	x-WSV12-L M18x1,5 Zn o.KM
13	375 9960	12	Schellenkörper	Clamp	M18x1,5 SW24x6
14	375 9961	8	Schellenkörper	Clamp	1/2x112A PP
15	475 2612	2	Hydraulikschlauch	Hydraulic hose	1/2x215 PP
16	475 2614	2	Hydraulikschlauch	Hydraulic hose	2SN08-300
17	475 2655	2	Hydraulikschlauch	Hydraulic hose	2SN10-1000
18	475 2644	2	Hydraulikschlauch	Hydraulic hose	DKOL12/DKOL12
19	475 9871	2	Hydraulikrohr	Tube	1SN08-900 M18x1,5
20	475 9888	2	Hydraulikrohr	Tube	1SN08-2700-DKOL12 0/45 GRD
					12x2x506 3xGEB 12x2x1770 GEB45GRD

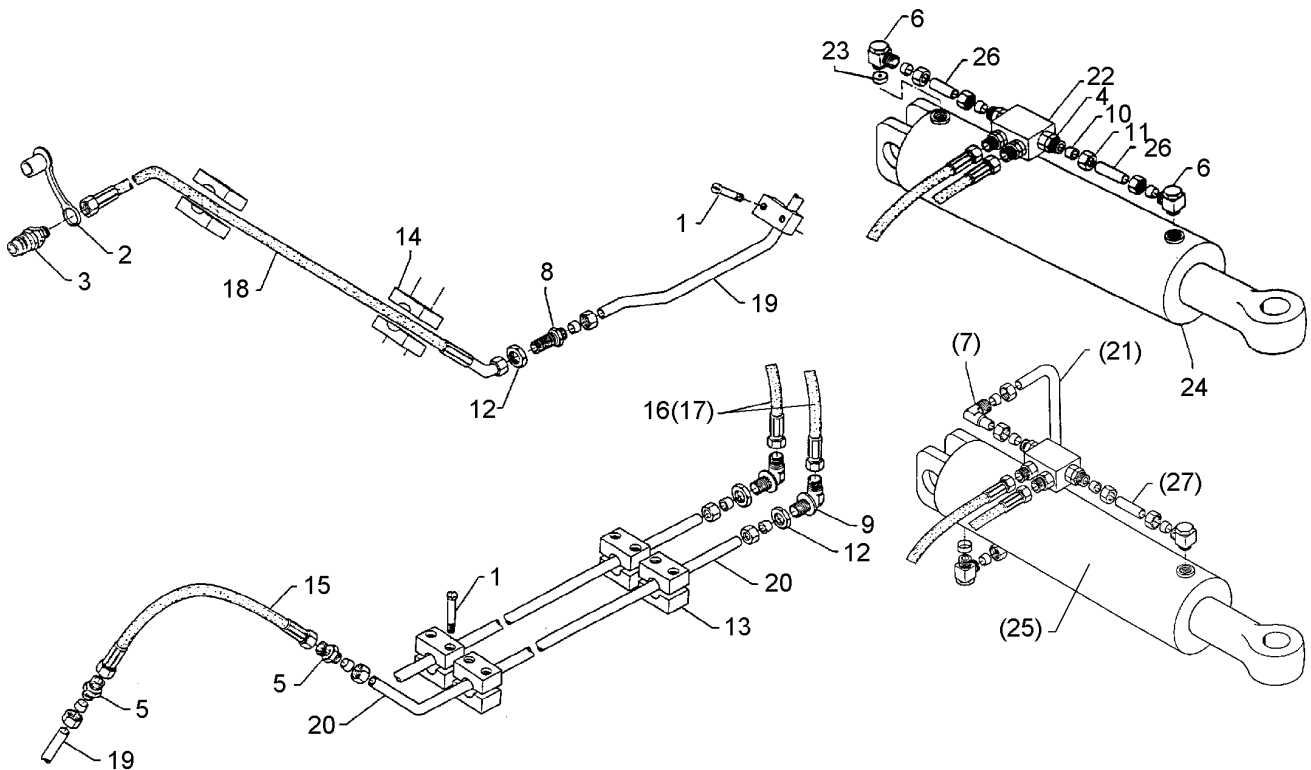

04.14

Pos.	Art.Nr.	Stck.	Artikeltext / Description		Abmessung
21	475 9873	1	Hydraulikrohr	Tube	12x2x272
22	575 2161	1	Rückschlagventil	Nonreturn valve	2xGEB90GRD
23	575 2176	1	Drosselrückschlagventil	Throttle nonreturn valve	RDP 06 1/4
24	575 2344	1	Hydraulikzylinder	Ram	DZ80/40-200-435
25	575 2345	1	Hydraulikzylinder mit Zapfen	Ram	DZ80/40/200
26	57510347	1	Hydraulikrohr	Tube	12x2x40
27	57510340	1	Hydraulikrohr	Tube	12x2x47

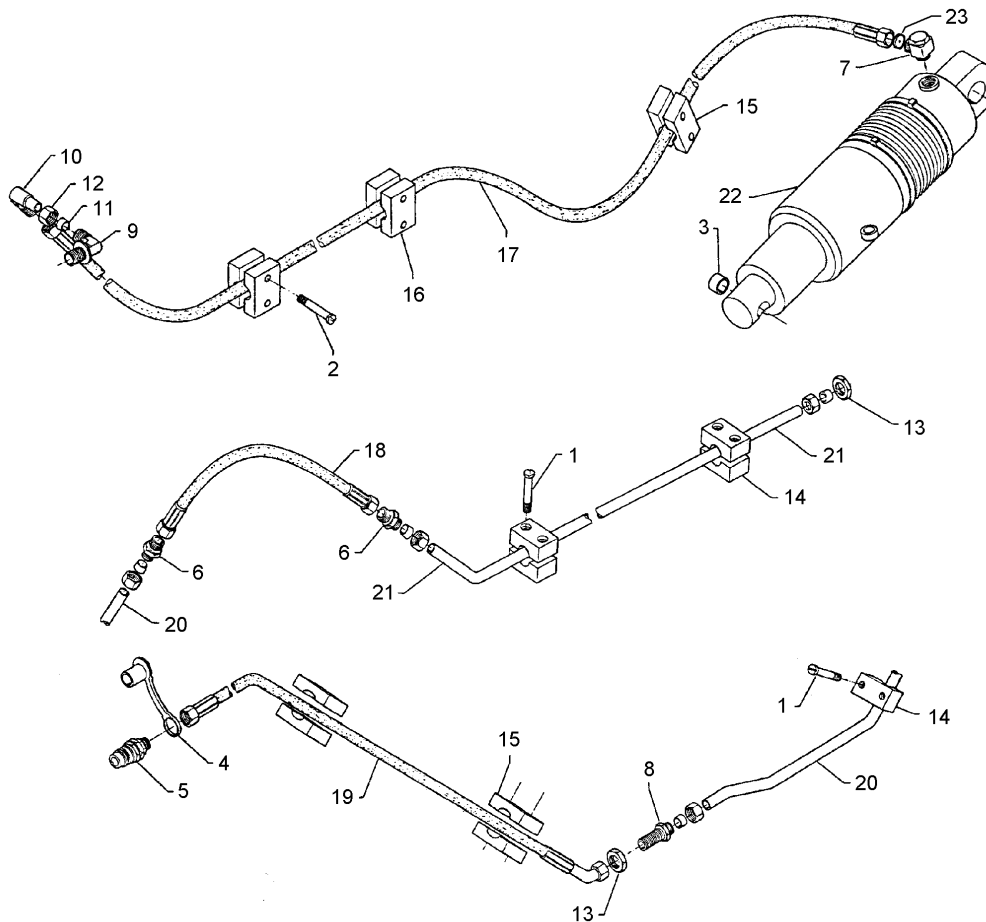

04.14

Pos.	Art.Nr.	Stck.	Artikeltext / Description		Abmessung
1	301 0301	6	Linsenschraube	Flatheaded bolt	M6x20-4,6 Zn DIN7985
2	301 0302	10	Linsenschraube	Flatheaded bolt	M6x25-4,6 Zn DIN7985
3	317 3417	2	Einspannbuchse mit Presssitz	Expansion bush	EG30/38x25
4	375 2166	1	Staubkappe, rot	Cap, red	D26,5
5	375 2718	1	SVK-Stecker	Hydraulic coupling	BG-3 12L M18x1,5
6	375 4110	2	Gerade Verschraubung	Nipple	x-G12-L M18x1,5
7	375 4310	1	Schwenkverschraubung	Union, swivel	x-SWVE12-LM M16x1,5
8	375 4398	1	Gerade Schottverschraubung	Straight bulkhead screw	x-SV12-L M18x1,5 Zn
9	375 4400	1	Winkel-Schottverschraubung	Angle union	x-WSV12-L M18x1,5 Zn o.KM
10	375 4500	1	Einstellbare W-Verschraubung	Adjustable angle union	EW12-LM DKO24 GRD M18x1,5
11	375 5110	5	Schneidring	Cutting ring	12-L/S Zn WD
12	375 5310	5	Überwurfmutter	Union nut	12L M18x1,5 Zn
13	375 5700	1	Mutter	Nut	M18x1,5 SW24x6
14	375 9960	6	Schellenkörper	Clamp	1/2x112A PP
15	375 9961	4	Schellenkörper	Clamp	1/2x215 PP
16	375 9962	6	Schellenkörper	Clamp	1/2x218 PP
17	475 2389	1	Hydraulikschlauch	Hydraulic hose	2SN10-2300 DKOL12/R-45 GRD
18	475 2612	1	Hydraulikschlauch	Hydraulic hose	2SN08-300

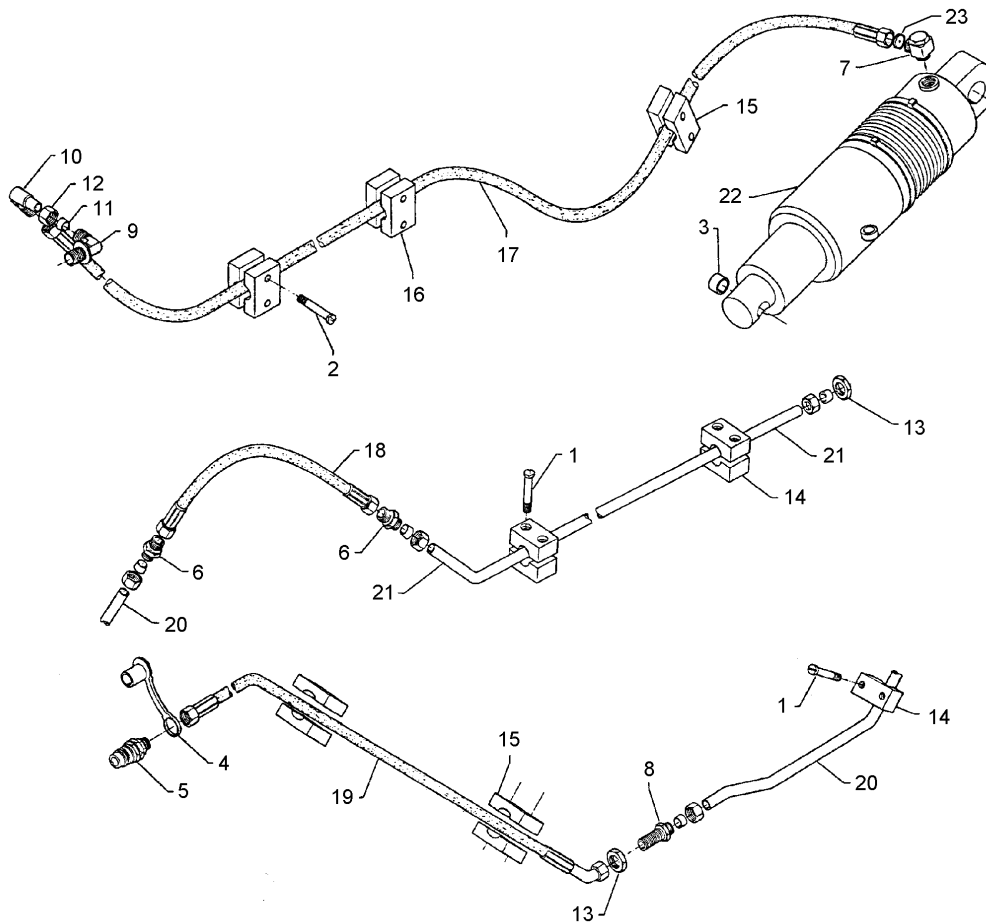

04.14

Pos.	Art.Nr.	Stck.	Artikeltext / Description	Abmessung	
19	475 2644	1	Hydraulikschlauch	Hydraulic hose	1SN08-2700-DKOL12 0/45 GRD
20	475 9871	1	Hydraulikrohr	Tube	12x2x506 3xGEB
21	475 9888	1	Hydraulikrohr	Tube	12x2x1770 GEB45GRD
22	575 2332	1	Hydraulikzylinder EW	Hydraulic ram SA	EZ80-180/395
23	375 2176	1	Drosselplättchen	Throttle plate	D12x1,5 BO 2,5

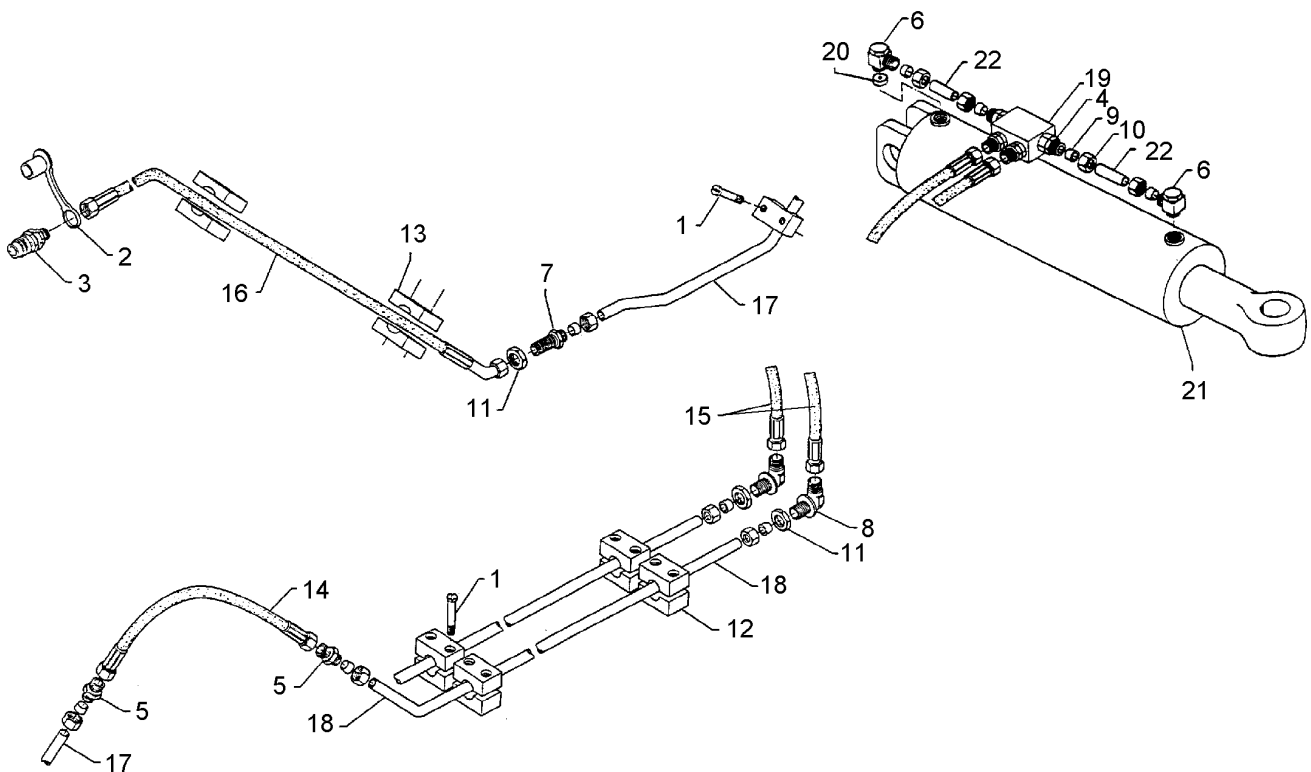

04.14

Pos.	Art.Nr.	Stck.	Artikeltext / Description		Abmessung
1	301 0301	14	Linsenschraube	Flatheaded bolt	M6x20-4,6 Zn DIN7985
2	375 2120	2	Staubkappe, grün	Cap	D26,5 Bg.3
3	375 2718	2	SVK-Stecker	Hydraulic coupling	BG-3 12L M18x1,5
4	375 4038	4	Einschraubverschraubung	Nipple	GE 12-LR 1/4"
5	375 4110	4	Gerade Verschraubung	Nipple	x-G12-L M18x1,5
6	375 4310	2	Schwenkverschraubung	Union, swivel	x-SWVE12-LM M16x1,5
7	375 4398	2	Gerade Schottverschraubung	Straight bulkhead screw	x-SV12-L M18x1,5
8	375 4400	2	Winkel-Schottverschraubung	Angle union	Zn x-WSV12-L M18x1,5
11	375 5700	4	Mutter	Nut	Zn o.KM M18x1,5 SW24x6
12	375 9960	16	Schellenkörper	Clamp	1/2x112A PP
13	375 9961	8	Schellenkörper	Clamp	1/2x215 PP
14	475 2612	2	Hydraulikschlauch	Hydraulic hose	2SN08-300
15	475 2614	2	Hydraulikschlauch	Hydraulic hose	2SN10-1000
16	475 2644	2	Hydraulikschlauch	Hydraulic hose	DKOL12/DKOL12 1SN08-2700-DKOL12
17	475 9871	2	Hydraulikrohr	Tube	0/45 GRD 12x2x506 3xGEB
18	475 9889	2	Hydraulikrohr	Tube	12x2x2770 GEB45GRD
19	575 2161	1	Rückschlagventil	Nonreturn valve	RDP 06 1/4
20	575 2176	1	Drosselrückschlagventil	Throttle nonreturn valve	D14,3/1,5
21	575 2350	1	Hydraulikzylinder	Ram	DZ80/40-200-1348

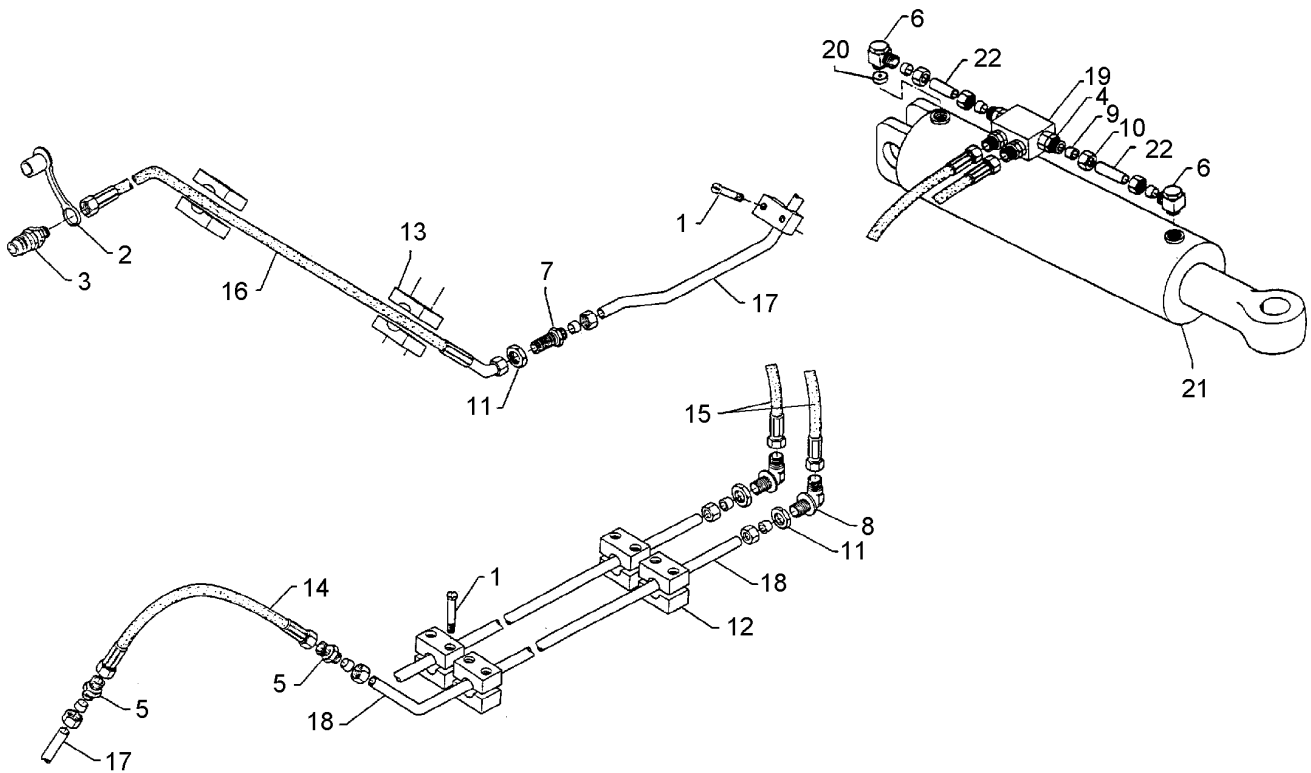

04.14

Pos.	Art.Nr.	Stck.	Artikeltext / Description		Abmessung
22	57510347	1	Hydraulikrohr	Tube	12x2x40

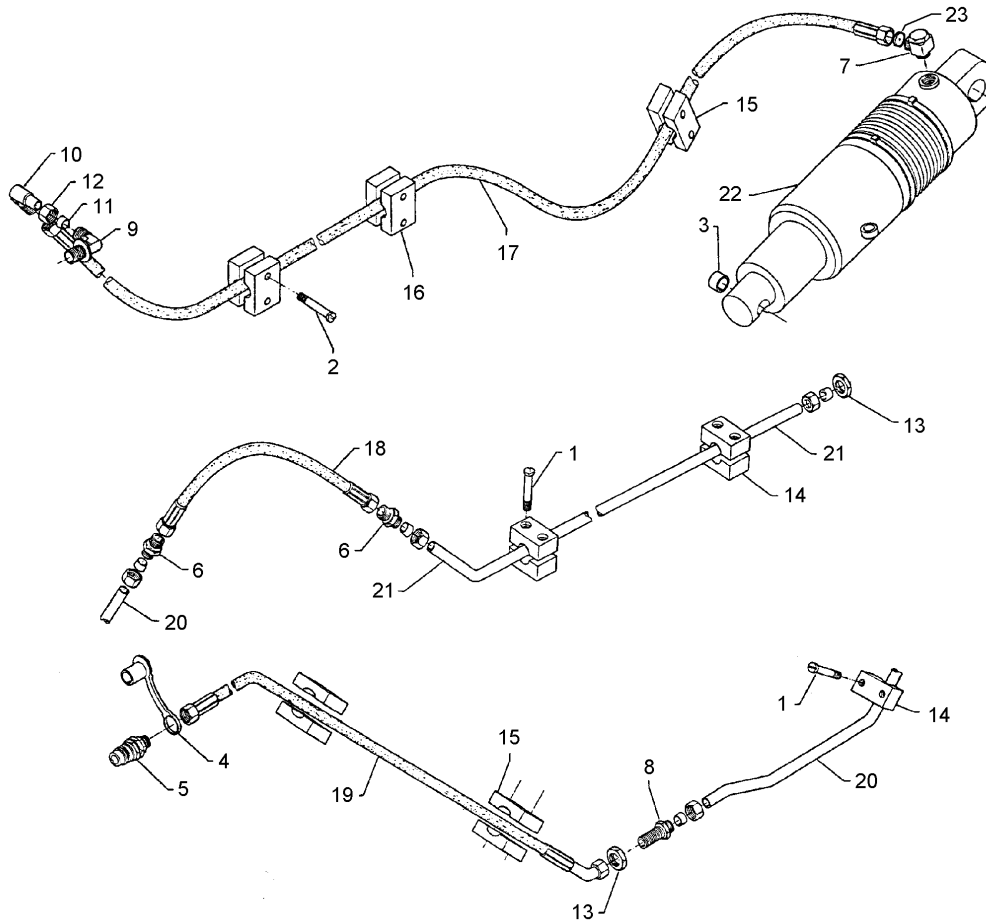

04.14

Pos.	Art.Nr.	Stck.	Artikeltext / Description		Abmessung
1	301 0301	8	Linsenschraube	Flatheaded bolt	M6x20-4,6 Zn DIN7985
2	301 0302	10	Linsenschraube	Flatheaded bolt	M6x25-4,6 Zn DIN7985
3	317 3417	2	Einspannbuchse mit Presssitz	Expansion bush	EG30/38x25
4	375 2121	1	Staubkappe	Dust cap	D26,5 Bg.3
6	375 4110	2	Gerade Verschraubung	Nipple	x-G12-L M18x1,5
7	375 4310	1	Schwenkverschraubung	Union, swivel	x-SWVE12-LM M16x1,5
8	375 4398	1	Gerade Schottverschraubung	Straight bulkhead screw	x-SV12-L M18x1,5 Zn
9	375 4400	1	Winkel-Schottverschraubung	Angle union	x-WSV12-L M18x1,5 Zn o.KM
10	375 4500	1	Einstellbare W-Verschraubung	Adjustable angle union	EW12-LM DKO24 GRD M18x1,5
13	375 5700	2	Mutter	Nut	M18x1,5 SW24x6
14	375 9960	8	Schellenkörper	Clamp	1/2x112A PP
15	375 9961	4	Schellenkörper	Clamp	1/2x215 PP
16	375 9962	6	Schellenkörper	Clamp	1/2x218 PP
17	475 2389	1	Hydraulikschlauch	Hydraulic hose	2SN10-2300 DKOL12/R-45 GRD
18	475 2612	1	Hydraulikschlauch	Hydraulic hose	2SN08-300
19	475 2644	1	Hydraulikschlauch	Hydraulic hose	1SN08-2700-DKOL12 0/45 GRD
20	475 9871	1	Hydraulikrohr	Tube	12x2x506 3xGEB
21	475 9889	1	Hydraulikrohr	Tube	12x2x2770 GEB45GRD

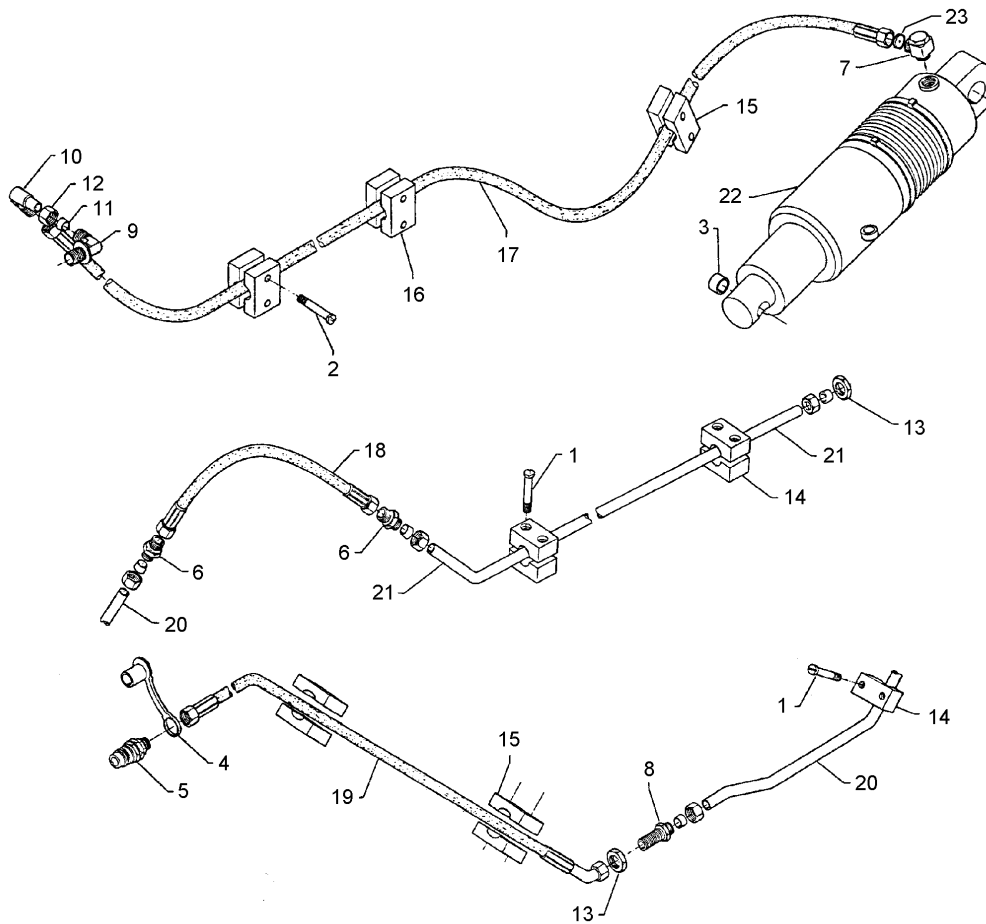

04.14

Pos.	Art.Nr.	Stck.	Artikeltext / Description	Abmessung
22	575 2332	1	Hydraulikzylinder EW	Hydraulic ram SA
23	375 2176	1	Drosselplättchen	Throttle plate
24	321 9919	4	Rückstrahler gelb selbstkl.	Self-adh. reflector, yellow

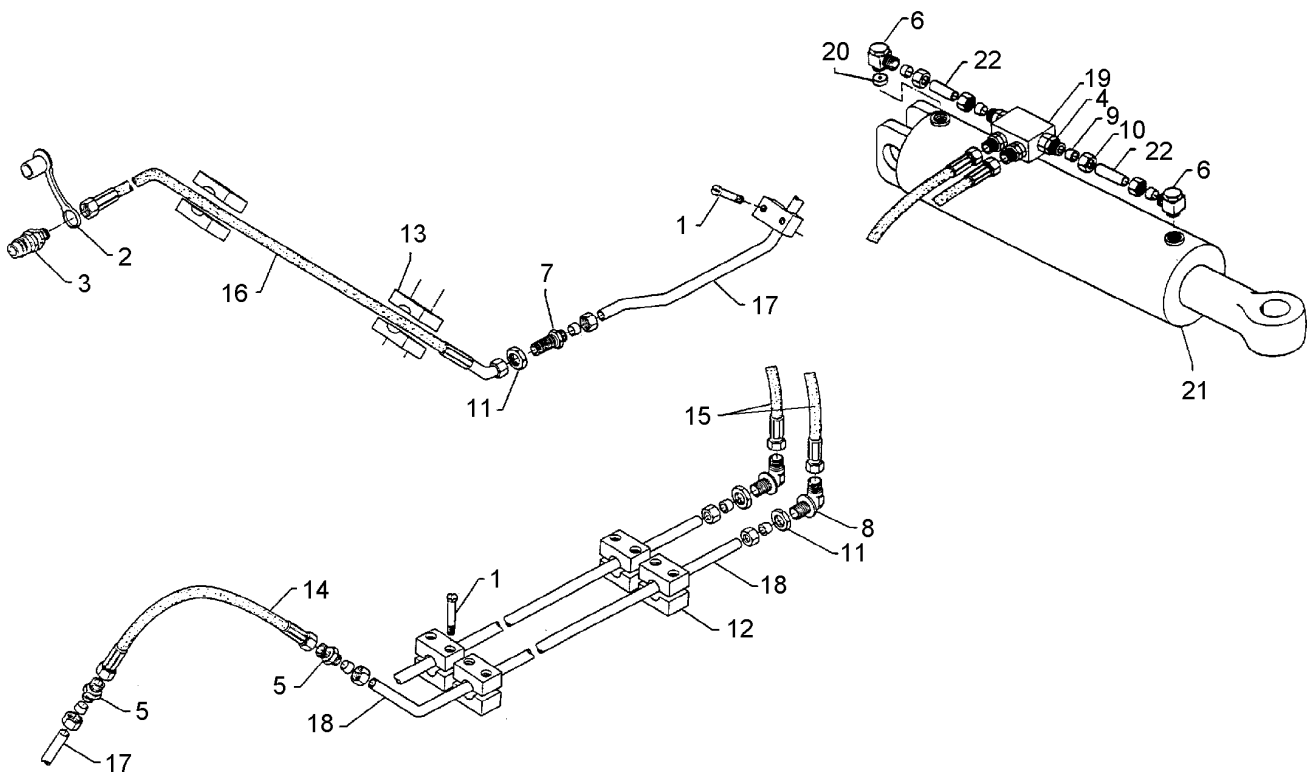

04.14

Pos.	Art.Nr.	Stck.	Artikeltext / Description		Abmessung
1	301 0301	16	Linsenschraube	Flatheaded bolt	M6x20-4,6 Zn DIN7985
2	375 2120	2	Staubkappe, grün	Cap	D26,5 Bg.3
3	375 2718	2	SVK-Stecker	Hydraulic coupling	BG-3 12L M18x1,5
4	375 4038	4	Einschraubverschraubung	Nipple	GE 12-LR 1/4"
5	375 4110	4	Gerade Verschraubung	Nipple	x-G12-L M18x1,5
6	375 4310	2	Schwenkverschraubung	Union, swivel	x-SWVE12-LM M16x1,5
7	375 4398	2	Gerade Schottverschraubung	Straight bulkhead screw	x-SV12-L M18x1,5 Zn
8	375 4400	2	Winkel-Schottverschraubung	Angle union	x-WSV12-L M18x1,5 Zn o.KM
11	375 5700	4	Mutter	Nut	M18x1,5 SW24x6
12	375 9960	20	Schellenkörper	Clamp	1/2x112A PP
13	375 9961	8	Schellenkörper	Clamp	1/2x215 PP
14	475 2612	2	Hydraulikschlauch	Hydraulic hose	2SN08-300
15	475 2654	2	Hydraulikschlauch	Hydraulic hose	2SN08-800 DKOL12
16	475 2644	2	Hydraulikschlauch	Hydraulic hose	1SN08-2700-DKOL12 0/45 GRD
17	475 9871	2	Hydraulikrohr	Tube	12x2x506 3xGEB
18	475 9882	2	Hydraulikrohr	Tube	12x2x4000 GEB45GRD
19	575 2161	1	Rückschlagventil	Nonreturn valve	RDP 06 1/4
20	575 2176	1	Drosselrückschlagventil	Throttle nonreturn valve	D14,3/1,5
21	575 2350	1	Hydraulikzylinder	Ram	DZ80/40-200-1348
22	575 9705	1	Hydraulikrohr	Tube	12x47 kpl.